

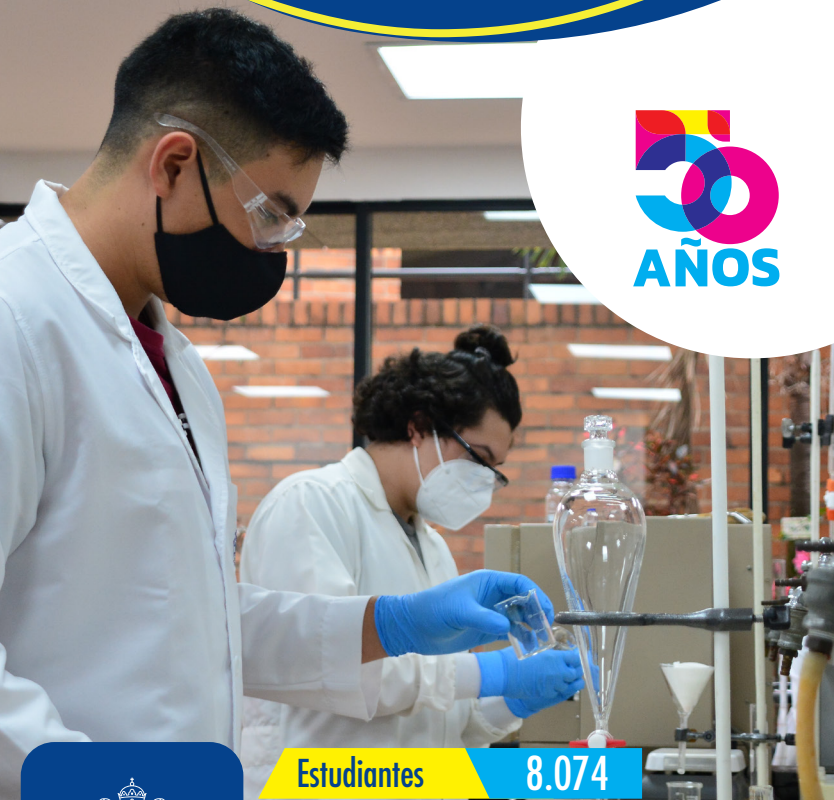

Javeriana Cali EN CIFRAS 2020



Pontificia Universidad
JAVERIANA
Cali

Estudiantes

8.074

Doctorados

3

23

Especializaciones

Maestrías

26

5

Esp. Médico-quirúrgicas

Pregrados

27

1.113

Profesores



Misión

La Pontificia Universidad Javeriana es una institución católica de educación superior, fundada y regentada por la Compañía de Jesús, comprometida con los principios educativos y las orientaciones de la entidad fundadora.

Ejerce la docencia, la investigación y el servicio con excelencia, como universidad integrada a un país de regiones, con perspectiva global e interdisciplinar, y se propone:

- la formación integral de personas que sobresalgan por su alta calidad humana, ética, académica, profesional y por su responsabilidad social; y
- la creación y el desarrollo de conocimiento y de cultura en una perspectiva crítica e innovadora, para el logro de una sociedad justa, sostenible, incluyente, democrática, solidaria y respetuosa de la dignidad humana.

Visión

En el 2021, la Pontificia Universidad Javeriana de Cali será reconocida por:

- La excelencia humana y académica
- Su dinámica internacional y su articulación a la red mundial de universidades jesuitas
- La cultura de innovación y emprendimiento
- Su responsabilidad social

Índice

• Presentación	3	• Medio Universitario	17
• Estrategias	5	• Recursos	20
• Estudiantes	7	• Recursos para el aprendizaje	21
• Profesores	10	• Infraestructura	22
• Egresados	11	• Programas acreditados ..	23
• Investigación	12	• Oferta académica	24
• Presencia nacional	14		
• Internacionalización	15		
• Responsabilidad social ..	16		

Todos en la misma barca

Primero que todo, **deseo dar un reconocimiento especial a todos los miembros de la Comunidad Educativa Javeriana**, estudiantes, egresados, profesores y colaboradores, así como a las personas, comunidades y organizaciones públicas y privadas con quienes trabajamos de la mano el año pasado para afrontar uno de los desafíos más exigentes que hayamos vivido en la sociedad contemporánea. La comunicación asertiva, el diálogo permanente, la atención a las necesidades repentinas y la búsqueda permanente por continuar con la vida de la universidad fueron condiciones presentes en todos estos grupos de interés y en la universidad misma. Con la vivencia de estas notas características de una Universidad Jesuita, se sobrellevaron las dificultades propias de una situación de gran incertidumbre y entre todos, poco a poco, buscamos llegar a puerto seguro con aprendizajes para poner en práctica y dispuestos a recobrar lo mejor del pasado para llevarlo con las innovaciones y descubrimientos al mejor de los futuros para la Seccional.

Las cifras de la Javeriana que ahora se presentan muestran que nuestra universidad enfrentó con mucho valor la pandemia. Los principales indicadores mantuvieron sus trayectorias esperadas sin afectarse negativamente. Este fue el caso por ejemplo de la deserción, que no se afectó significativamente. Otros estadísticos mostraron el efecto del aislamiento social a nivel global, al reducirse la movilidad estudiantil entrante y saliente, y la gran incertidumbre generada originó un incremento en la ausencia estudiantil durante el segundo semestre del año 2020 frente a su tendencia histórica; pero la esencia de la academia gracias a la labor de cada profesor y cada estudiante mostró signos sorprendentemente positivos demostrando la capacidad de

adaptación y resiliencia sin menoscabar las grandes dificultades encontradas. Así, indicadores académicos como las cancelaciones de semestre y asignaturas se mostraron estables con lo que la transición de la actividad académica presencial a remota, y poco a poco a la de alternancia, se pueden considerar como exitosas.

Cabe señalar que los informes individuales de las unidades y dependencias contienen una riqueza mayor de datos que la que se alcanza a consolidar en este boletín. Dado lo anterior, reconocemos que siempre se omitirá algún dato relevante que no resalta un logro importante realizado. Lo anterior debido a la necesaria síntesis que se hace para hacer la extensión de este documento razonable a la vez que en esta oportunidad se ha adicionado una sección con datos específicos relacionados con el afrontamiento de la pandemia.

El mensaje final que deseo entregarles, tanto con el Informe de Gestión del Rector del año 2020 como con esta síntesis estadística, es de esperanza. Una vez se miren los datos **podremos afirmar que la Seccional ha salido fortalecida de esta situación problemática y que continuamos sirviendo para cumplir la Misión en nuestra querida región y el país. No queda sino agradecer a Dios y esperar que nos siga iluminando el camino.**

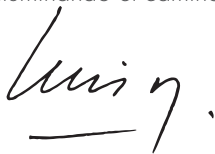

Luis Felipe Gómez Restrepo S.J.

Rector de la Seccional

Estrategias de adaptación a la pandemia 2020



Anticipación, comunicación y focalización

- **4 fuerzas de tarea:** Académica, Administrativo/Financiera, Salud y Largo Plazo
- **Consejo Directivo Permanente**
- **Reuniones virtuales** con profesores, estudiantes, colaboradores y otras universidades
- **Ahorro y control de gastos**

Infraestructura tecnológica flexible

- Aceleración del **PETI**
- Duplicación de **ancho de banda**
- Fortalecimiento **plataformas virtuales**
- **Préstamo equipos** a profesores, estudiantes y colaboradores
- **Aulas combinadas**
- **Escuela CSI** para uso de tecnología virtual y remota

Preparación para el regreso al campus

- Construcción e implementación de **directriz de bioseguridad**
- **Certificación ICONTEC** en operaciones bioseguras (2021)
- Realización de **prácticas docentes** en laboratorios

Innovación en los esquemas de apoyo y presencia

- **Flexibilidad** académica y financiera
- **Becas, apoyos y alivios ampliados y focalizados**
- Campañas de **comunicación y acompañamiento** a distintos estamentos
- **Liderazgo interinstitucional** para superar la crisis
- Reinversión de la **presencia** en las regiones



Adaptación y resiliencia en el corazón de la academia

- **Capacitación a profesores**
- **Asignaturas digitales, virtuales, y combinadas**
- **Flexibilidad:** cargas académicas y laborales, evaluación no presenciales, seguimiento a estudiantes
- **Rediseño de actividades de investigación** para afrontar la pandemia (convocatorias)



Reinversión del medio universitario

- **Virtualización de actividades** típicamente presenciales para todos los estamentos
- **Acompañamiento espiritual**
- **Estabilidad laboral**
- **Seguimiento y comunicación** (encuestas, redes sociales, acompañamiento a personas)



★ Total estudiantes



	Hombres	Mujeres	Total
Pregrado	3.148	3.701	6.849
Posgrado	496	729	1.225
Especialización	140	253	393
Especialización médico-quirúrgica	42	61	103
Maestría	288	401	689
Doctorado	26	14	40
Total	3.645	4.428	8.074

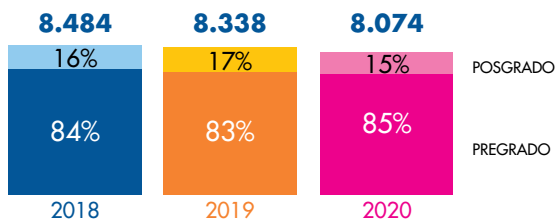

★ Datos correspondientes al segundo semestre del año.

VMU: VICERRECTORÍA DEL MEDIO UNIVERSITARIO

Estudiantes por profesor

20
Estudiantes de pregrado por cada profesor de planta TCE

Participación estudiantil

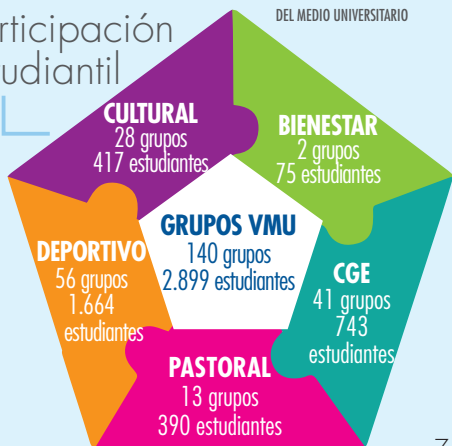

2018 **7.145** 2019 **6.957** 2020 **6.849**

3.148 **3.701**

Programa	Total	2018 (%)	2019 (%)
Administración de Empresas	725	57%	43%
Arquitectura	421	45%	55%
Artes Visuales	116	26%	74%
Biología	163	43%	57%
Ciencia Política	196	46%	54%
Comunicación	248	23%	77%
Contaduría Pública	108	39%	61%
Derecho	682	38%	62%
Diseño de Comunicación Visual	235	27%	73%
Economía	150	61%	39%
Enfermería	166	17%	83%
Filosofía	45	60%	40%
Finanzas	15	60%	40%
Gastronomía y Artes Culinarias	25	56%	44%
Ingeniería Biomédica	16	44%	56%
Ingeniería Civil	594	72%	28%
Ingeniería de Sistemas y Computación	188	86%	14%
Ingeniería Electrónica	170	82%	18%
Ingeniería Industrial	379	62%	38%
Ingeniería Mecánica	62	85%	15%
Matemáticas Aplicadas	31	55%	45%
Medicina	791	38%	62%
Mercadeo	44	45%	55%
Negocios Internacionales	460	52%	48%
Nutrición y Dietética	343	19%	81%
Psicología	476	20%	80%

Tasa de deserción de la Seccional según semestre académico y promedio 2018 - 2020

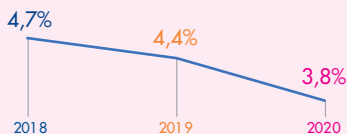

Estudiantes que no se encuentran matriculados por dos o más periodos consecutivos. Calculado por la Oficina de Planeación con criterios institucionales.

SerPilo
PAGA

Matriculados

1.127

2018

1.058

2019

883

2020

Resultados prueba Saber Pro

Porcentaje de estudiantes en el quintil superior

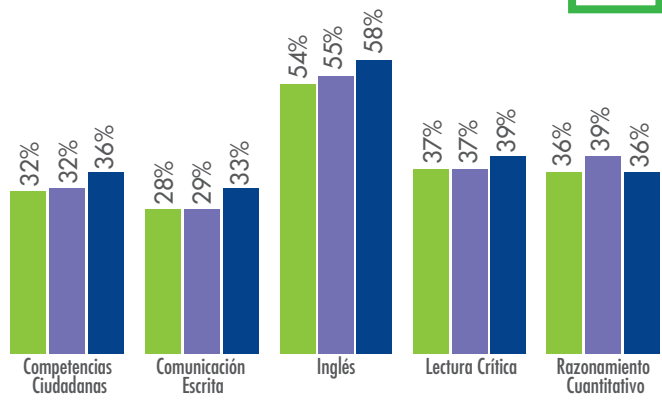

Porcentaje de estudiantes en el quintil inferior

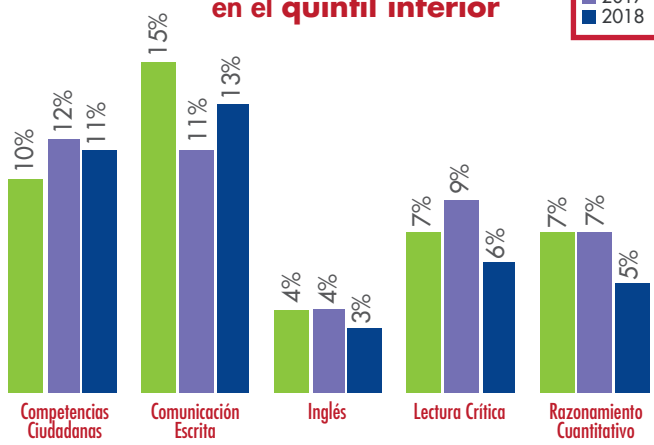

Nota: Para el período 2020 aún no se tienen resultados actualizados

PROFESORES

Comunidad profesoral

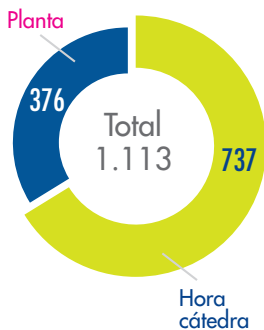
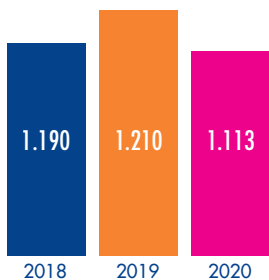

Por género

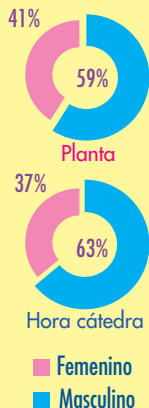

Evaluación de profesores planta por nivel de formación

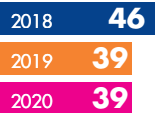
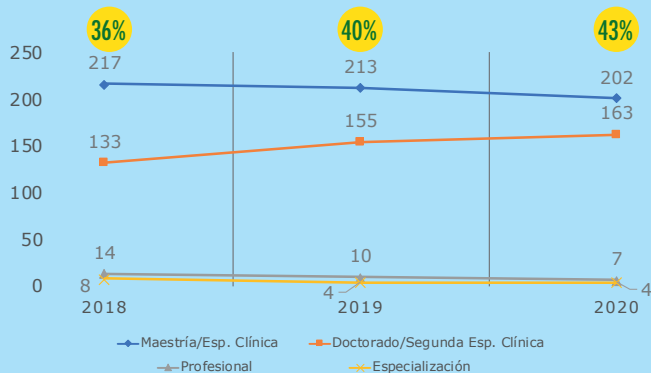

Profesores cursando doctorado

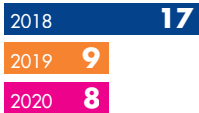

Profesores que regresaron con título de doctor

Egresados

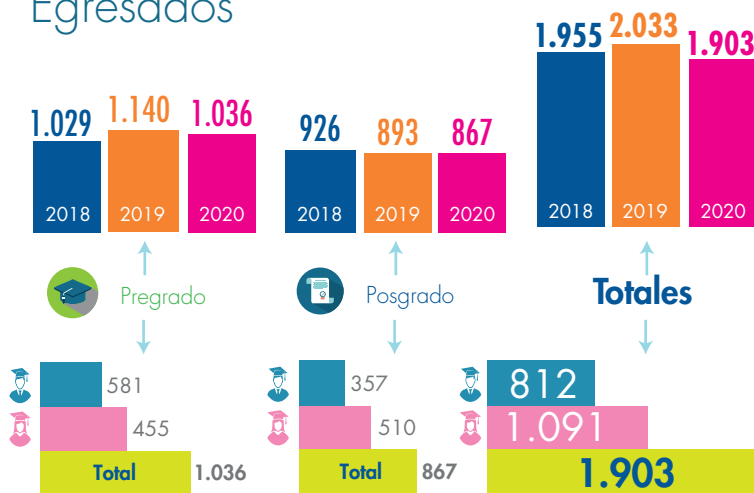

Relacionamiento



1.555



egresados en **35**
encuentros nacionales
e internacionales

2.831

Egresados unidos en
la red **En contacto**

3.083

egresados participantes
en **53** talleres de
habilidades blandas



Empleabilidad



**Primera Feria Virtual de
empleabilidad nacional
e internacional:**



122 Empresas
participantes

1.442
vacantes
publicadas

1.681 
egresados inscritos

Práctica estudiantil

1.004
estudiantes

empezaron su práctica
estudiantil

32%

de los practicantes se
vincularon laboralmente
a la empresa o institución

INVESTIGACIÓN



Semilleros de investigación

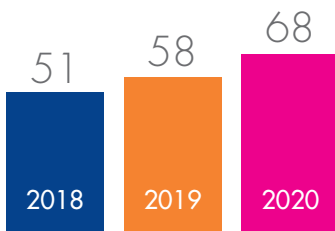

Estudiantes vinculados a semilleros

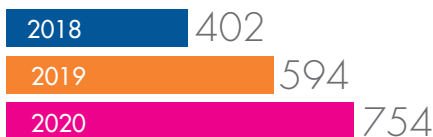

Estudiantes de pregrado en actividades de investigación

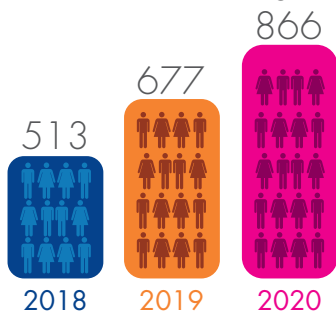

Jóvenes investigadores

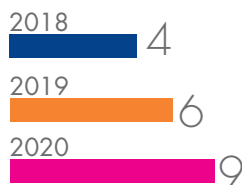

Publicaciones en medios de alto impacto

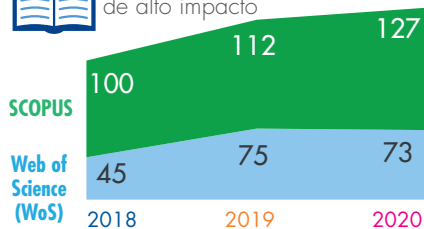

Total de artículos únicos



Resultados de la medición de Minciencias



Investigadores categorizados

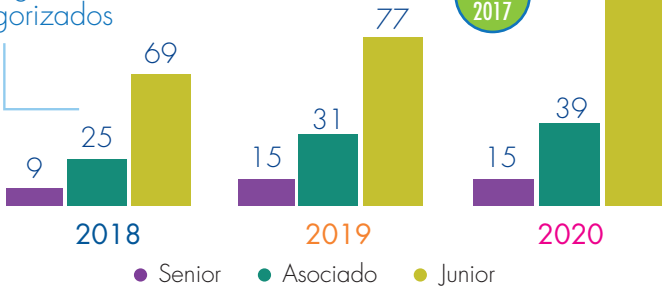

INNOVACIÓN Y EMPRENDIMIENTO



DESIGN FACTORY GLOBAL NETWORK

- Nueva oferta virtual + modularización curricular:
 - Esp. Gestión de Artes y Cultura,
 - Maestría en Epidemiología
- Nuevo modelo de aprendizaje digital
- Nueva ruta para innovaciones pedagógicas **CAMPUS NOVA**
- Líneas de innovación en el CI+E: Innov. Educativa, Tecnológica, Social
- Fortalecimiento institucional del laboratorio de gamificación **Game Lab**

- Participación en la red Design Factory Global Network aliados con la Universidad de AALTO
- Virtualización del programa de acompañamiento en emprendimiento
- Facultad de Ingeniería: 1 patente concedida, 3 patentes solicitadas
- Desarrollo de Nanosensor para detección de la COVID 19



Andrés Jaramillo Botero
 Director Proyecto
 OMICAS



Mediante la ejecución de los **proyectos de consultoría**, en el 2020 se beneficiaron de manera directa



1.780 personas
78 empresas
277 organizaciones de base

Resultados de IMAE (indicador de actividad económica) en Cauca y Cali sirvieron para toma de decisiones en el momento de coyuntura de la COVID 19.



Instituto de Estudios Interculturales



35 proyectos de investigación aplicada
6.105 participantes
el **36,3%** fueron mujeres

Centro de Consultoría y Educación Continua

744 Participantes en cursos de formación presencial

858 Participantes en cursos de formación virtual

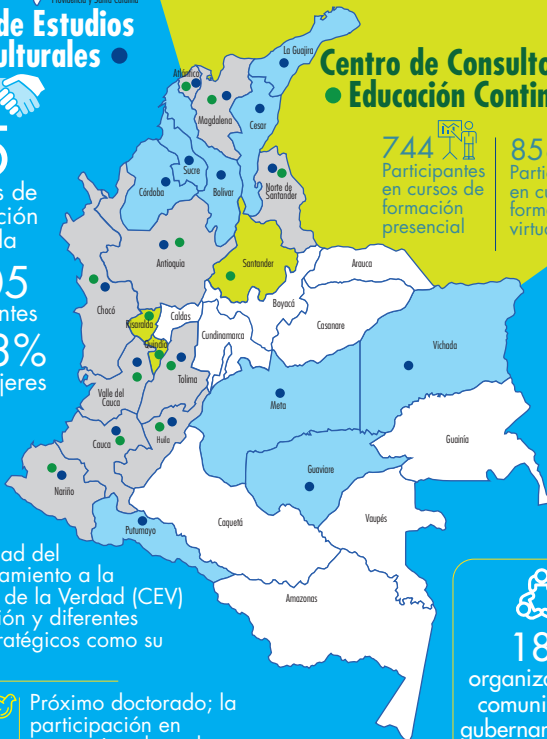

Continuidad del acompañamiento a la Comisión de la Verdad (CEV) en su misión y diferentes temas estratégicos como su legado.



Próximo doctorado; la participación en escenarios clave de incidencia en políticas y estrategias públicas.



Diálogos interculturales como escenarios de desarrollo territorial y reconciliación



Trabajo para el derecho de acceso a tierra



Consolidación de la Maestría del IEI



182 organizaciones comunitarias, gubernamentales e internacionales



Total estudiantes en movilidad



Entrante

320

20
países

276

93

2018 2019 2020



Saliente

616

19
países

601

179

2018 2019 2020



Inmersión Dual Virtual con amplio reconocimiento internacional (CINDA, OEI)

2020-1

2020-2

Continuidad y finalización de estudiantes en Semestre Académico Internacional

71 javerianos en el exterior

55 internacionales en el campus

8 estudiantes entrantes en semestre Académico Internacional desde casa y cursando electivas virtuales (AUSJAL y ASCUN)

18 estudiantes en los programas de doble titulación en Italia en modo remoto

Convenios internacionales

246

Convenios vigentes

37

Nuevos Convenios

172

Universidades /instituciones aliadas

38

Países

Semana internacional "Javerianos para el Mundo Edición Especial". Presencia de **18 universidades** de **16 países**, **120 asistentes**

4

nuevos convenios de doble titulación:

- Maestría en DD.HH. y Cultura de Paz con Université Caen-Normandie (Francia)
- Carrera de Ciencia Política con Univerzita Hradec Králové (República Checa)
- Maestría en Finanzas con IQS-Universitat Ramon Llull
- Ingenierías Arquitectura con el Institut National Polytechnique de Toulouse

Redes para la movilidad



INTERNATIONAL ASSOCIATION OF JESUIT UNIVERSITIES

DAAD

Asociación Universitaria Iberoamericana de Postgrado



Alianza del Pacífico



AUSJAL



ASCUN

ParisTech

INSTITUT DES SCIENCES ET TECHNOLOGIE PARIS INSTITUTE OF TECHNOLOGY

Santander UNIVERSIDADES

DELFIN Por una Cultura Científica





12 
Carreras
vinculadas

14 Organizaciones e instituciones con las que trabajamos en el año 2020:

- ESE Ladera- Programa de Servicios Amigables
- Policía Nacional- Programa Cívica Infantil y Juvenil
- Fundación Club Campestre de Cali
- Escuela Deportiva Águilas Doradas
- Institución Educativa de Pance
- Escuela Taller de Jardinería de Cali – Ministerio de Cultura
- Mercado de la Montaña
- Fundación Banco de Alimentos de Cali
- Tikal Producciones
- Club de Lectura Mariposas de Amor
- Fundación Tengo Ganas
- Oriente Estéreo
- Instituto Mayor Campesino - IMCA
- Federación de Organizaciones Comunitarias Prestadoras de Servicios Públicos Domiciliarios Rurales del Valle del Cauca – FECOSER

Participaron

594

estudiantes y

19

profesores



Territorios

- Cali: Comuna 18, Corregimientos de Pance y Villa Carmelo
- Santander de Quilichao
- Buenaventura
- Centro y norte del Valle del Cauca (Restrepo, Sevilla, La Unión, Ginebra, El Cairo)



Fondo
**San Francisco
Javier**



6 Proyectos desarrollados en 2020



8 Carreras involucradas



12 Organizaciones aliadas

Proyectos y Carreras involucradas

Apoyo técnico a la Red Nacional de Acueductos Comunitarios de Colombia - Ingeniería Civil y Derecho

Acompañamiento y promoción de las iniciativas agroecológicas en las cuencas de los ríos Pance y Meléndez, por un desarrollo sostenible integral - Biología, Artes, Diseño de Comunicación Visual

Mapeando la comunicación comunitaria en Cali - Comunicación

Murales rurales - Diseño de la comunicación visual

En contacto con la 18 y con el mundo - Comunicación

“Darle voz: me cuido”, prevención de la violencia infantil, familiar y comunitaria y promoción del buen trato” Fase II - Medicina

Participación de estudiantes por facultad en el Medio Universitario - 2020

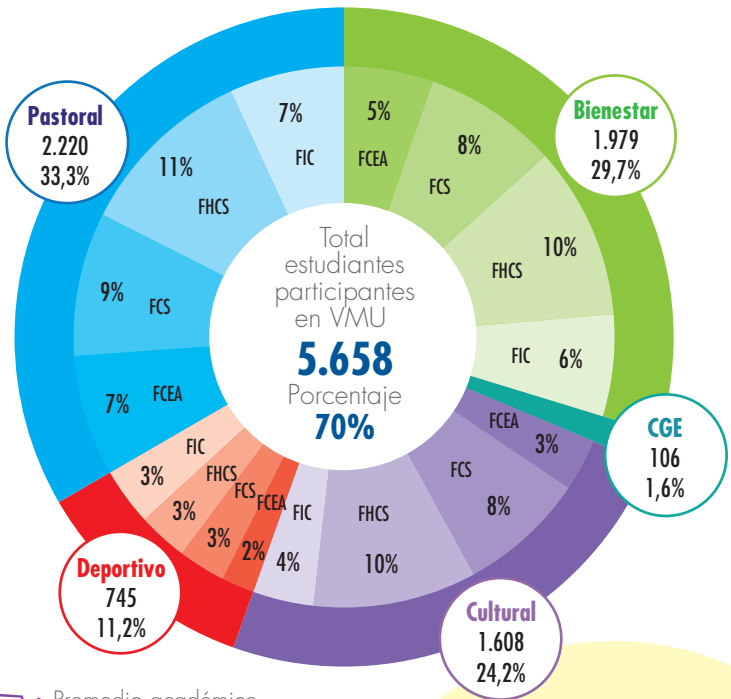

Promedio académico acumulado de estudiantes de pregrado según participación en actividades de la VMU

4,05/5 Sí participaron

3,97/5 No

FCEA: FACULTAD DE CIENCIAS ECONÓMICAS Y ADMINISTRATIVAS
 FCS: FACULTAD DE CIENCIAS DE LA SALUD
 FHCS: FACULTAD DE HUMANIDADES Y CIENCIAS SOCIALES
 FIC: FACULTAD DE INGENIERÍA Y CIENCIAS

Participación de la **comunidad educativa** en actividades del Medio Universitario

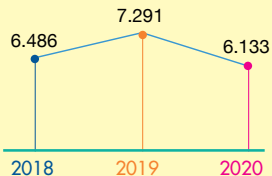



Participantes
720 Inducciones virtuales

Tercer lugar en convocatoria nacional del MEN y ONU MUJERES: "Ser IES libres de discriminación y violencia de género".



Inscritos y participantes de la comunidad educativa

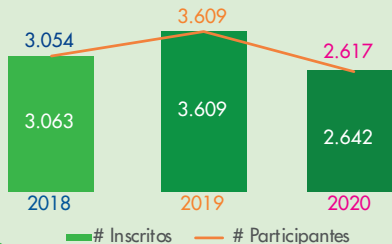

Desarrollo de Electivas en articulación con FCS y FHCS

- Desarrollo personal
- Debates en Sexualidad

Soy javeriano soy inclusivo

- Definición del proceso de acompañamiento para la inclusión
- Diseño de Cápsula virtual sobre prevención de violencia y discriminación

Misión HEKA (propuestas innovadoras para el cuidado de la salud)

Exposalud 100% virtual

Acompañamiento psicológico y médico en modalidad de teleconsulta

Creación del **servicio de recepción virtual de solicitudes de atención individual**

Creación de Material educativo para redes sociales para el bienestar y cuidado de la salud



Vida cultural: 25 agendas, alcance de **+ 100.000**

Formación en artes: 30 talleres y grupos, **417** participantes

Innovación educativa a través de las artes:

- **Diálogo de saberes: 113** talleres **PRISMA**
- **Formación ciudadana: 70** talleres **ARCA**
- Articulación a la **ruta de innovación pedagógica CEA**

Inscritos y participantes de la comunidad educativa

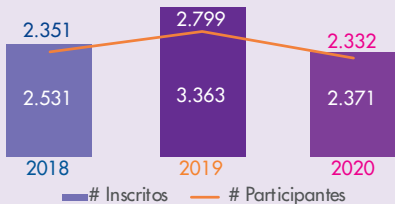

Eventos destacados



V Encuentro Universitario Gente que danza



VII Encuentro de Fotografía ASCUN



II Encuentro de Cultura ciudadana "Comunidades Narradas"



IV Encuentro de Experiencias significativas en Arte y Cultura ASCUN



I Encuentro Universitario de Piano

Impacto y creatividad en la virtualidad

- Más de **200** gestiones y procesos en Arte y cultura con **148** productos virtuales creados, alcance en redes **+ 200.000**

Deportivo

- Creación de la campaña **"Nos vemos el próximo semestre"**.
- **Transmisión de 5 eventos virtuales** de carácter masivo.
- **Festival Deportivo Internacional virtual** con Instituciones del Sistema Universitario Jesuita.

- Curso virtual **"Prácticas Contemplativas"**.
- **Festival de Facultades Saludables** (virtual).
- Festival de **Juegos Virtuales**.

- **Festival Deportivo Internacional virtual de fútbol**
- **Campeones en baloncesto masculino** del Festival Deportivo Internacional **virtual 2020**
- Creación del Programa **"Cura al Colaborador"**
- **30 actividades físicas y deportivas** en **modalidad virtual**.
- **Construcción del coliseo**.
- Diseño **2 asignaturas electivas**:
 - Deporte y Salud"
 - Estilo de vida saludable: Alimentación y Actividad Física".

Inscritos y participantes de la comunidad educativa

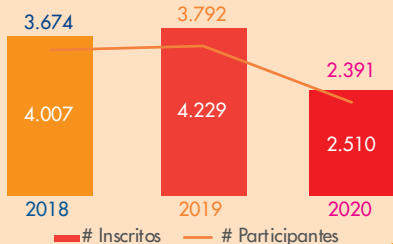

Javeriana Saludable

- Conformación del Comité Interdisciplinario Javeriana Saludable.
- Fortalecimiento de la Cultura del Cuidado Integral.

Pastoral

Participantes en actividades relevantes

4430 Programa de identidad

1300 Programa de liderazgo ignaciano

1070 Programa cultivo de la FE

396 Acción social

Inscritos y participantes de la comunidad educativa

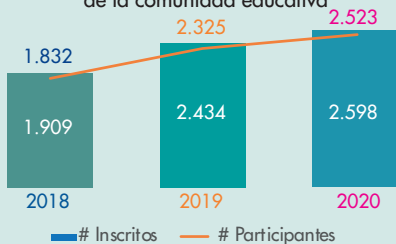

- **Ampliación de cobertura en el Plan carrera identidad**
- Ejercicios Espirituales on-line
- **Diplomado virtual de acompañamiento** (Procesos integradores de vida)
- **Apertura de espacios en redes:** Pausa Ignaciana, Momento Mariano
- Estrategia **#Retiro global**.
- **Reflexiones dominicales**.
- **Eucaristías especiales:** San Ignacio, San Pedro Claver, San Francisco Javier.
- **Espacio en WhatsApp Familia Pastoral**.

Becas

Becas otorgadas y renovadas



Programa Becas Alas para mi futuro

\$5.426.583.293

otorgados

94%

Porcentaje de recursos propios

45%

Incremento anual

Recursos financieros



Participación de las matrículas en el presupuesto

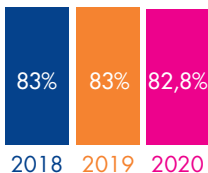

Participación del capital humano en el presupuesto

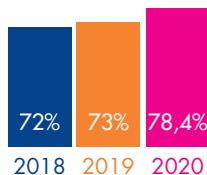

Ingresos por servicios realizados en el período

en miles de millones de pesos

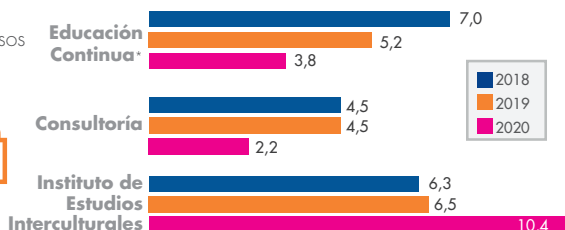

*No incluye operaciones entre dependencias.

Recursos de aprendizaje

Títulos de libros físicos **55.292**

Libros electrónicos **240.118**

Títulos de revistas impresas **1.003**

Uso de Recursos Digitales (Sesiones + búsquedas + descargas) **962.214**

Documentos en el Repositorio Institucional Vitela **7.599**

Uso de Repositorio Institucional Vitela (Inicio sesiones + Visitas a páginas)

697.449

Inicio sesiones: **140.016**
Visitas a páginas: **557.433**

Participantes Actividades culturales (Línea Expresar)

293

Club Literario: **182**
Semana Internacional Javeriana: **86**
Cine Foro CRAI: **25**



Usuarios formados (Capacitaciones + asesorías)

3.019

Capacitaciones: **2.367**
Asesorías personalizadas: **378**
Capacitaciones proveedores: **274**

Javevirtual

Cursos virtuales diseñados: **16**

Profesores certificados en uso de TIC: **25**

Profesores certificados con insignia en el Desafío Digital: **337**

Estudiantes en movilidad virtual saliente: **48**

Nuevo Programa virtual con registro calificado:

Especialización en Gestión de las Artes y la Cultura

12 MOOCs ofertados GRATIS
Cursos Masivos Abiertos en Línea.

188 Países impactados

4755 Personas certificadas

234.632 Participantes

Extensión del terreno de la universidad:
166.027m²

24,2 m²/estudiantes pregrado



Zonas Verdes

78.611 m²



Área construida

Campus Pance

67.128 m²



Centro empresa +
Consultorio Jurídico +
Edif. Imbanaco:

3.387 m²



Total área construida

70.515 m²



Equipos de cómputo

	2018	2019	2020
Computadores para estudiantes en salas de cómputo	1.529	1.523	1.577
Computadores personales, profesores y colaboradores	1.489	2.162	2.333
Máquinas virtuales	1.380	1.380	1.385
Cantidad Préstamo de Portátiles	48.723	52.877	116.783
Reservas de aplicaciones virtuales	29.263	30.554	35.947
Dispositivos conectados simultáneamente a la red inalámbrica	4.800	6.000	6.550
Presupuesto para proyectos de sistemas de información	\$1.152*	\$1.449*	\$507*

*Valor en millones de pesos



Salones dotados para Alternancia: 80

- Escuela CSI de apoyo para el uso de recursos digitales
- 25.600 videoconferencias
- 400.000 horas de uso de las Plataformas Zoom, Panopto, Teams y Blackboard

Programas acreditados y de doble titulación

15 programas acreditados

23 programas acreditables

65% acreditados Total (Pre + Pos)

(P) Pregrado **(M)** Maestría

(P) **Administración de Empresas**

SNIES: 1040
Acreditación: Res. 22939 de 31 Dic. 2014 por 6 años.

(P) **Ciencia Política**

SNIES: 11648
Acreditación: Res. 17341
Vigencia: de 27 Dic. 2019 por 6 años.

(P) **Comunicación**

SNIES: 15808
Acreditación: Res. 9342
Vigencia: de 06 May. 2016 por 4 años.

(P) **Derecho**

SNIES: 10213
Acreditación: Res. 16202
Vigencia: de 30 Sep. 2015 por 6 años.

(P) **Diseño de Comunicación Visual**

SNIES: 53296
Acreditación: Res. 6745
Vigencia: de 28 Jun. 2019 por 4 años.

(P) **Economía**

SNIES: 10233
Acreditación: Res. 14786 de 28 Jul. de 2017 por 6 años.

(P) **Filosofía**

SNIES: 54163
Reg. Cal. 711
Vigencia: de 13 Ene. 2015 por 7 años.

(P) **Ingeniería Civil**

SNIES: 8114
Acreditación: Res. 16192
Vigencia: de 30 Sep. 2015 por 6 años.

(P) **Ingeniería de Sistemas y Computación**

SNIES: 1042
Acreditación: Res. 9917
Vigencia: de 19 Jun. 2018 por 6 años.

(P) **Ingeniería Electrónica**

SNIES: 1043
Acreditación: Res. 11581
Vigencia: de 17 Jul. 2018 por 8 años.

(P) **Ingeniería Industrial**

SNIES: 1044
Acreditación: Res. 10633
Vigencia: de 09 Jul. 2014 por 6 años.

(P) **Medicina**

SNIES: 54936
Acreditación: Res. 21382
Vigencia: de 11 Nov. 2020 por 4 años.

(P) **Psicología**

SNIES: 1039
Acreditación: Res. 16821
Vigencia: de 19 Ago. 2016 por 6 años.

(M) **Maestría en Ingeniería**

SNIES: 52282
Acreditación: Res. 17342
Vigencia: de 27 Dic. 2019 por 6 años.

(M) **Maestría en Administración de Empresas**

SNIES: 53012
Acreditación: Res. 003244
por 6 años.



Facultad de Ciencias de la Salud

Pregrado

Medicina

SNIES: 54936 Duración: 12 Sem. Reg. Cal. 20593
Vigencia: de 01 Nov. 2016 por 7 años.

Nutrición y Dietética

SNIES: 105688 Duración: 9 Sem. Reg. Cal. 13318
Vigencia: de 30 Jun. 2016 por 7 años.

Enfermería

SNIES: 106123 Duración: 9 Sem. Reg. Cal. 2026
Vigencia: 15 Feb. 2017 por 7 años.

Maestría

Salud Pública

SNIES: 103047 Duración: 3 Sem. Reg. Cal. 15816
Vigencia: de 18 Dic 2019 por 7 años

Epidemiología Clínica

(Extensión Sede Central)

SNIES: 106592 Duración: 4 Sem. Reg. Cal. 26806
Vigencia: 29 Nov. 2017 por 7 años.

Especialización Médico Quirúrgica

Oftalmología

SNIES: 105878 Duración: 6 Sem. Reg. Cal. 19507
Vigencia: de 12 Oct. 2016 por 7 años.

Medicina de Urgencias

SNIES: 106180 Duración: 6 Sem. Reg. Cal. 4215
Vigencia: 10 Mar. 2017 por 7 años.

Medicina Familiar

SNIES: 106387 Duración: 6 Sem. Reg. Cal. 14790
Vigencia: 28 Jul. 2017 por 7 años.

Medicina Forense

SNIES: 107467 Duración: 6 Sem. Reg. Cal. 016628
Vigencia: 10 Oct. 2018 por 7 años.

Cirugía Oncológica

SNIES: 109093 Duración: 4 Sem. Reg. Cal. 17057
Vigencia: de 27 Dic. 2019 por 7 años

Maestría

Instituto de Estudios
Interculturales – IEI

Interculturalidad, Desarrollo y Paz Territorial

SNIES: 106458 Duración: 4 Sem. Reg. Cal. 19172
Vigencia: 21 Sep. 2017 por 7 años.

Facultad de Ciencias Económicas y Administrativas

Doctorado

Ciencias Económicas

SNIES: 105642 Duración: 4 años Reg. Cal. 10890
Vigencia: de 01 Jun. 2016 por 7 años.

Pregrado

Administración de Empresas

SNIES: 1040 Duración: 8 Sem. Reg. Cal. 15354
Vigencia: de 18 Dic. 2019 por 7 años.

Contaduría Pública

SNIES: 1041 Duración: 9 Sem. Reg. Cal. 20485
Vigencia: de 04 Oct. 2017 por 7 años.

Economía

SNIES: 10233 Duración: 8 Sem. Reg. Cal. 08051
Vigencia: de 17 May. 2018 por 7 años.

Finanzas

SNIES: 107941 Duración: 8 Sem. Reg. Cal. 3946
Vigencia: de 12 Abr. 2019 por 7 años.

Mercadeo

SNIES: 108255 Duración: 8 Sem. Reg. Cal. 8627
Vigencia: de 14 Ago. 2019 por 7 años.

Negocios Internacionales

SNIES: 101827 Duración: 8 Sem. Reg. Cal. 5886
Vigencia: 07 Jun. 2019 por 7 años

Turismo

SNIES: 108837 Duración: 8 Sem. Reg. Cal. 15492
Vigencia: de 18 Dic. 2019 por 7 años.

Maestría

Administración de Empresas

SNIES: 53012 Duración: 3 Sem. Reg. Cal. 03244
Vigencia: 5 Mar. 2020 por 7 años

Extensión

Administración de Empresas - Barranquilla

SNIES: 105155 Duración: 3 Per. Reg. Cal. 20335
Vigencia: de 16 Dic. 2015 por 7 años.

Extensión

Administración de Empresas - Pereira

SNIES: 103784 Duración: 3 Per. Reg. Cal. 17704
Vigencia: de 22 Oct. 2014 por 7 años.

Ciencias Económicas y de Gestión

SNIES: 105077 Duración: 3 Sem. Reg. Cal. 16334
Vigencia: de 30 Sep. 2015 por 7 años.

Finanzas

SNIES: 102758 Duración: 4 Sem. Reg. Cal. 008430
Vigencia: de 01 Jun. 2020 por 7 años.

Gerencia de Organizaciones de Salud

SNIES: 106593 Duración: 3 Sem. Reg. Cal. 26807
Vigencia: 29 Nov. 2017 por 7 años.

Mercadeo

SNIES: 104194 Duración: 3 Sem. Reg. Cal. 1334
Vigencia: de 03 Feb. 2015 por 7 años.

Política Social

SNIES: 107942 Duración: 3 Sem. Reg. Cal. 3585
Vigencia: de 4 Abr. 2019 por 7 años.

Especialización

Finanzas

SNIES: 8663 Duración: 2 Sem. Reg. Cal. 2265
Vigencia: 08 Mar 2019 por 7 años

Gerencia Social

SNIES: 1046 Duración: 2 Sem. Reg. Cal. 3321
Vigencia: 02 Abr 2019 por 7 años.

Gestión Tributaria

SNIES: 52518 Duración: 2 Sem. Reg. Cal. 5745
Vigencia: 06 Jun 2019 por 7 años.

Negocios Internacionales

SNIES: 54375 Duración: 2 Sem. Reg. Cal. 14462
Vigencia: 13 Dic 2019 por 7 años.

Contabilidad Financiera Internacional

SNIES: 102611 Duración: 2 Sem. Reg. Cal. 8426
Vigencia: 05 jul. 2013 por 9 años.

Facultad de Humanidades y Ciencias Sociales

Doctorado

Psicología

SNIES: 105987 Duración: 8 Sem. Reg. Cal. 20595
Vigencia: de 01 Nov. 2016 por 7 años.

Pregrado

Arquitectura

SNIES: 90368 Duración: 9 Sem. Reg. Cal. 20233
Vigencia: de 26 Oct. 2016 por 7 años.

Artes Visuales

SNIES: 53475 Duración: 8 Sem. Reg. Cal. 13932
Vigencia: de 29 Ago. 2014 por 7 años.

Ciencia Política

SNIES: 11648 Duración: 9 Sem. Reg. Cal. 013448
Vigencia: 22 Jun. 2020 por 7 años.

Comunicación

SNIES: 15808 Duración: 9 Sem. Reg. Cal. 21381
Vigencia: de 11 Nov. 2020 por 7 años.

Derecho

SNIES: 10213 Duración: 10 Sem. Reg. Cal. 9738
Vigencia: de 18 Jun. 2018 por 7 años.

Diseño de Comunicación Visual

SNIES: 53296 Duración: 8 Sem. Reg. Cal. 014356
Vigencia: 11 Dic. 2019 por 7 años.

Filosofía

SNIES: 54163 Duración: 8 Sem. Reg. Cal. 711
Vigencia: de 23 Ene. 2015 por 7 años.

Psicología

SNIES: 1039 Duración: 10 Sem. Reg. Cal. 10913
Vigencia: de 01 Jun. 2016 por 7 años.

Gastronomía y Artes Culinarias

SNIES: 108766 Duración: 8 Sem. Reg. Cal. 16755
Vigencia: 27 Dic 2019 por 7 años.

Maestría

Asesoría Familiar Modalidad virtual

SNIES: 104696 Duración: 4 Sem. Reg. Cal. 10431
Vigencia: de 14 Jul. 2015 por 7 años.

Comunicación en las Organizaciones

SNIES: 109138 Duración: 3 Sem. Reg. Cal. 15902
Vigencia: 18 Dic. 2019 por 7 años.

Derecho Empresarial

SNIES:102049 Duración: 4 Sem. Reg. Cal. 5885
Vigencia: 07 Jun. 2019 por 7 años.

Derecho Empresarial Pereira Extensión

SNIES: 106931 Duración: 4 Sem. Reg. Cal. 7626
Vigencia: de 08 May. 2018 por 7 años.

Derechos Humanos y Cultura de Paz

SNIES: 101521 Duración: 3 Sem. Reg. Cal. 13620
Vigencia: 15 Ago. 2018 por 7 años.

Educación

SNIES: 105148 Duración: 4 Sem. Reg. Cal. 20204
Vigencia: 11 Dic. 2015 por 7 años.

Familia

SNIES: 90827 Duración: 4 Sem. Reg. Cal. 3131
Vigencia: de 03 Mar. 2017 por 7 años.

Habitat Sustentable

SNIES: 108666 Duración: 3 Sem. Reg. Cal. 14812
Vigencia: de 17 Dic. 2019 por 7 años.

Neuropsicología Clínica

SNIES: 109221 Duración: 4 Sem. Reg. Cal. 002641
Vigencia: 21 Feb. 2020 por 7 años.

Psicología de la Salud

SNIES: 103307 Duración: 3 Sem. Reg. Cal. 5446
Vigencia: de 14 Abr. 2014 por 7 años.

Relaciones Internacionales

SNIES: 107944 Duración: 4 Sem. Reg. Cal. 3586
Vigencia: de 4 Abr. 2019 por 7 años.

Especialización

Animación Digital

SNIES: 108745 Duración: 2 Sem. Reg. Cal. 15574
Vigencia: de 18 Dic 2019 por 7 años.

Cultura de Paz y Derecho Internacional Humanitario

SNIES: 11965 Duración: 2 Sem. Reg. Cal. 8623
Vigencia: 14 Ago 2019 por 7 años.

Derecho Ambiental

SNIES: 106553 Duración: 2 Sem. Reg. Cal. 24760
Vigencia: 14 nov. 2017 por 7 años.

Derecho Comercial

SNIES: 101784 Duración: 2 Sem. Reg. Cal. 3320
Vigencia: 02 Abr 2019 por 7 años.

Gestión de las Artes y la Cultura

SNIES: 108748 Duración: 2 Sem. Reg. Cal. 15577
Vigencia: de 18 Dic. 2019 por 7 años.

Neuropsicología Infantil

SNIES: 54588 Duración: 2 Sem. Reg. Cal. 916
Vigencia: de 24 Ene. 2014 por 7 años.

Procesos Humanos y Desarrollo Organizacional

SNIES: 102637 Duración: 2 Sem. Reg. Cal. 917
Vigencia: de 24 Ene. 2014 por 7 años.

Seguridad Social

SNIES: 54931 Duración: 2 Sem. Reg. Cal. 363
Vigencia: de 14 Ene. 2014 por 7 años.

Facultad de Ingeniería y Ciencias

Doctorado

Ingeniería y Ciencias Aplicadas

SNIES: 108689 Duración: 10 Sem. Reg. Cal. 14990
Vigencia: de 22 Oct. 2014 por 7 años.

Pregrado

Biología

SNIES: 54562 Duración: 10 Sem. Reg. Cal. 14392
Vigencia: de 07 Sep. 2015 por 7 años.

Ingeniería Biomédica

SNIES: 108767 Duración: 8 Sem. Reg. Cal. 16756
Vigencia: de 27 Dic. 2019 por 7 años

Ingeniería Civil

SNIES: 8114 Duración: 10 Sem. Reg. Cal. 4014
Vigencia: de 12 Mar. 2018 por 7 años.

Ingeniería de Sistemas y Computación

SNIES: 1042 Duración: 10 Sem. Reg. Cal. 1104
Vigencia: de 30 Ene. 2019 por 7 años.

Ingeniería Electrónica

SNIES: 1043 Duración: 10 Sem. Reg. Cal. 11935
Vigencia: de 14 Nov. 2019 por 7 años.

Ingeniería Industrial

SNIES: 1044 Duración: 10 Sem. Reg. Cal. 13617
Vigencia: de 15 Ago. 2018 por 7 años.

Ingeniería Mecánica

SNIES: 106932 Duración: 8 Sem. Reg. Cal. 08976
Vigencia: de 05 Jun. 2018 por 7 años.

Matemáticas Aplicadas

SNIES: 53052 Duración: 8 Sem. Reg. Cal. 16754
Vigencia: de 27 Dic. 2019 por 7 años.

Maestría

Ingeniería

SNIES: 52282 Duración: 4 Sem. Reg. Cal. 8616
Vigencia: de 14 Ago. 2019 por 7 años.

Ingeniería Civil

SNIES: 103306 Duración: 4 Sem. Reg. Cal. 3905
Vigencia: de 20 Mar. 2014 por 7 años.

Ingeniería de Software

SNIES: 105373 Duración: 4 Sem. Reg. Cal. 15977
Vigencia: de 16 Feb. 2016 por 7 años.

Restauración Ecológica

SNIES: 108348 Duración: 4 Sem. Reg. Cal. 9054
Vigencia: de 28 Ago. 2019 por 7 años.

Especialización

Gerencia de Construcciones

SNIES: 16878 Duración: 3 Sem. Reg. Cal. 8172
Vigencia: de 05 Ago. 2019 por 7 años.

Ingeniería de Software

SNIES: 105459 Duración: 2 Sem. Reg. Cal. 16086
Vigencia: de 31 Mar. 2016 por 7 años.

Logística Integral

SNIES: 107496 Duración: 2 Sem. Reg. Cal. 015840
Vigencia: de 21 Sep. 2018 por 7 años.

Sistemas Gerenciales de Ingeniería

SNIES: 1047 Duración: 2 Sem. Reg. Cal. 5884
Vigencia: de 07 Jun. 2019 por 7 años.



Javeriana Cali
EN CIFRAS



Pontificia Universidad
JAVERIANA
Cali



Desde 1970

Construyendo la historia del futuro

“Institución de Educación Superior sujeta a control y
vigilancia por el Ministerio de Educación Nacional”.
Decreto 1075 de 2015 / Resolución 12220 de 2016