

# Instructivo para generar el **pasaporte sanitario digital**



#LaVidaEstá  
EnTusManos 

Todos contra el coronavirus

Puro  
Corazón  
por Cali 



ALCALDÍA DE  
SANTIAGO DE CALI

# Adquiera aquí el Pasaporte Sanitario Digital.

## Tenga en cuenta



- Para equipos MAC se recomienda realizar el proceso de registro a través de los navegadores GOOGLE CHROME o MOZILLA FIREFOX.



- Se recomienda eliminar el caché del navegador antes de iniciar el proceso de registro.

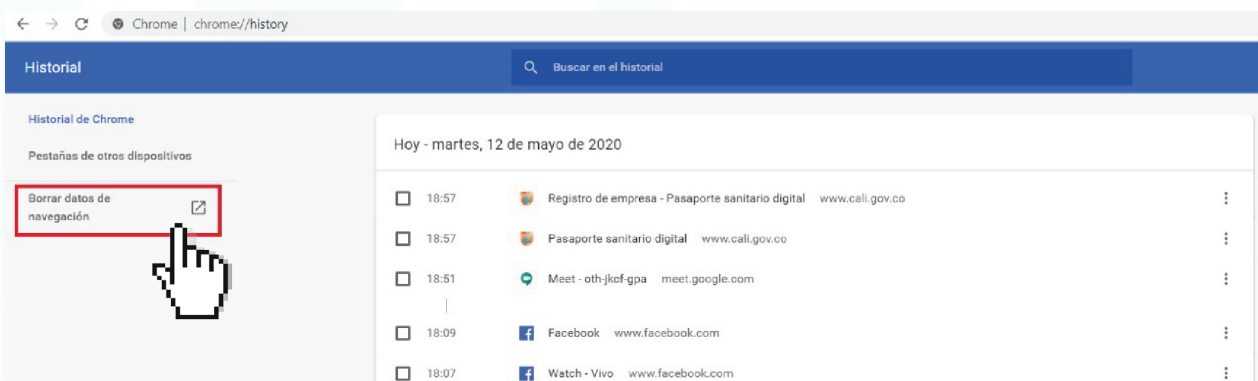

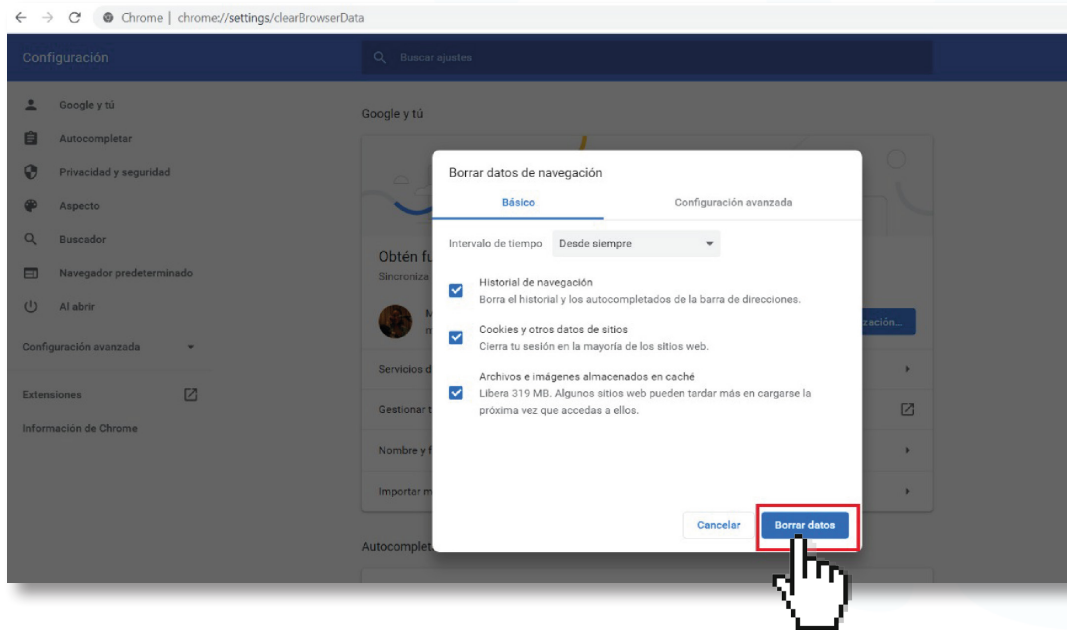

- Se recomienda realizar el proceso de registro desde una ventana de incógnito del navegador.

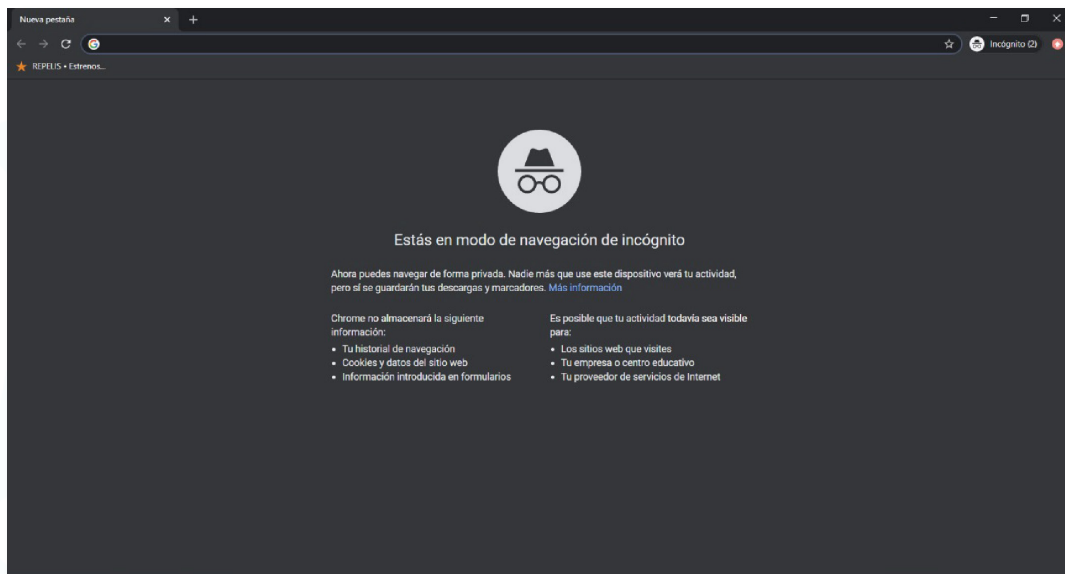

# Generación del Pasaporte Sanitario Digital para trabajadores

- Una vez las empresas hayan logrado con éxito el registro, los trabajadores deberán seguir estas instrucciones para generar el Pasaporte Sanitario Digital:

## 1. Ingrese a [www.cali.gov.co](http://www.cali.gov.co) y haga clic en "Pasaporte sanitario digital"



**Pasaporte sanitario digital**

**¡Registre su empresa!**

Sectores manufactura y de la construcción que inician actividades a partir del **27 de abril**

Clic aquí 

**#LaVidaEstá EnTusManos** 

Todos contra el coronavirus





## 2. Haga clic en la opción Trabajadores.

En esta página, las empresas del sector de la construcción de las manufacturas y sus trabajadores podrán hacer el registro para el desarrollo de sus actividades productivas a partir del lunes 27 de abril y descargar el Pasaporte Sanitario Digital.



 **EMPRESAS**

 **TRABAJADORES**



### 3. Diligencie los campos sobre su información personal

Cedula

EPS

Fecha de Nacimiento  
dd/mm/aaaa

Genero  
Seleccionar...

Contacto

Comuna  
Seleccionar...

Barrio

Dirección

Con cuantas personas viven

Persona de contacto (cc,nombres, tel)

### Tenga en cuenta

- El campo fecha de nacimiento debe diligenciarse de la siguiente manera:
  - Orden: día/mes/año.
  - Formato: 00/00/0000 los dos números del día, los dos números del mes y los cuatro números del año de nacimiento.

No es seguro | cali.gov.co/infraestructura/publicaciones/153278/descargar-pasaporte-digital---trabajadores/ Alcaldía de Santiago de Cali

Puro Corazón por Cali ALCALDÍA DE SANTIAGO DE CALI

Cali ▾ Nuestro alcalde Atención al ciudadano ▾ Trámites y servicios ▾ Orga

Cedula

EPS  
Seleccionar...

Fecha de Nacimiento  
dd/mm/aaaa

Genero  
Seleccionar...

Contacto

- En el campo personas de contacto debe referir máximo dos contactos.

cali.gov.co/infraestructura/publicaciones/153278/descargar-pasaporte-digital---trabajadores/

Alcaldía de Santiago de Cali

Cali | Nuestro alcalde | Atención al ciudadano | Trámites y servicios

Cedula

EPS

Fecha de Nacimiento

Genero

**Contacto**

Departamento

Municipio

Comuna / Corregimiento

#### 4. Diligencie la evaluación del estado actual de salud.

Dirección

Con cuántas personas viven

Persona de contacto (cc, nombres, tel)

**Evaluación**

Hora Entrada

Hora Salida

Temperatura registrada durante Registro: Mayor a 38 grados Centígrados?

Prueba de Olfato: Identifica plenamente olor referido?

Se identifica Uno o mas Condiciones clínicas de mayor riesgo para Covid 19?  
HTA (Hipertensión arterial)  
DM (Diabetes Mellitus)  
E.C (Enfermedades crónicas)  
OB (Obesidad)

Los Últimos 14 días anteriores al inicio de los síntomas?

Es trabajador de salud

Ha tenido contacto estrecho en los últimos 14 días con un caso de infección respiratoria grave o un probable o confirmado caso de corona virus Covid 19?

Vive en el mismo hogar, es pareja íntima, familiar o brinda atención a personas con Coronavirus Covid 19 confirmado por laboratorio, con o sin síntomas

Tiene UNO o mas síntomas (tos, dolor al tragar, malestar general o fatiga, dificultad para respirar, fiebre mayor de 38 grados) ?

Limpiar

Guardar

El registro fue exitoso!

Generar Pasaporte

#### 5. Haga clic en GUARDAR.

- La plataforma arrojará un aviso de registro exitoso y activará la opción Generar Pasaporte.

Los Últimos 14 días anteriores al inicio de los síntomas?

Es trabajador de salud

Ha tenido contacto estrecho en los últimos 14 días con un caso de infección respiratoria grave o un probable o confirmado caso de corona virus Covid 19?

Vive en el mismo hogar, es pareja íntima, familiar o brinda atención a personas con Coronavirus Covid 19 confirmado por laboratorio, con o sin síntomas

Tiene UNO o mas síntomas (tos, dolor al tragar, malestar general o fatiga, dificultad para respirar, fiebre mayor de 38 grados) ?

Limpiar

Guardar

El registro fue exitoso!

Generar Pasaporte

- En la pantalla aparecerá un Cuadro validando la información registrada con el fin de verificar los datos antes de generar el pasaporte.  
Dé clic en SÍ si la información es correcta, o en NO si presenta algún error en los datos.

Se identifica con Una o mas Condiciones clínicas de mayor riesgo para Covid 19?  
EH (Enfermedad Huérfana)  
EC = (Enfermedades crónicas)  
ONCO = (Oncológica)

No

**¿Desea Guardar?**

Pregunta	Respuesta
Fecha de Nacimiento 25 años	1994-07-01
Medio de transporte	OTRO
Usted es Caso Positivo Confirmado por prueba de laboratorio para Covid 19 ?	No
Tiene Prueba Covid 19 de Control Con resultado positivo?	No
Ha viajado a países con casos confirmados de infección por el nuevo coronavirus Covid 19 en los últimos 14 días anteriores al inicio de los síntomas?	No
Es trabajador de salud	No

**Note:** Una vez guardada la información, no podrá realizar los cambios hasta dentro de 15 días.

**SI** **NO**

Limpiar      Guardar

## 6. Haga clic en Generar Pasaporte para descargarlo.

- El Pasaporte Sanitario Digital contiene un código QR que podrá ser verificado por las autoridades de salud, de movilidad o de seguridad.

### Pasaporte Sanitario Digital



**Nombre y apellido**

**Empresa**

**Cédula**

**Nit**

**Cargo**

**Vigencia**

Este Pasaporte Sanitario Digital autoriza al trabajador a moverse por el área metropolitana de Santiago de Cali en el ejercicio de sus labores vinculadas al sector de la manufactura o de la construcción. Además, certifica que se encuentra en óptimas condiciones de salud para el desarrollo de sus actividades.

#LaVidaEstá  
EnTusManos



Todos contra  
el coronavirus



# Recomendaciones para trabajadores a la hora de solicitar el pasaporte sanitario digital.

## 1. Mayores de 60 años

- Las personas mayores de 60 años podrán acceder al pasaporte sanitario siempre y cuando no tengan ninguna enfermedad de base y la empresa se haga responsable de su estado de salud y de determinar que sus funciones requieren trabajo de manera presencial.



## 2. Colores autorizados

- Los colores que identificarán los pasaportes serán rojo y naranja pues ya no se emitirá pasaporte verde, teniendo en cuenta que no existe certeza sobre quiénes pueden ser portadores asintomáticos del virus y que todos debemos comportarnos como posibles casos positivos.





Puro  
Corazón  
por Cali



ALCALDÍA DE  
SANTIAGO DE CALI

#LaVidaEstá  
EnTusManos



Todos contra el coronavirus