

CONSTRUYAMOS JUNTOS NUESTRA *Universidad*



Avances de la Planeación Conjunta 2025 – 2030

Comunidad Educativa Javeriana

Septiembre 30 del 2024, Cali



Pontificia Universidad
JAVERIANA
Colombia

NUESTRA CONVERSACIÓN DE HOY

- *Hechos y datos relevantes 2023 – 2024*
- *Recordando el Modelo de Planeación Institucional*
- *¿En qué vamos?*
- *¿Qué sigue?*



HECHOS Y DATOS 2023 – 2024

➤ A continuación:

- > 50 hitos y logros 2023-2024 narradas por directivos
- > No es un inventario exhaustivo, de seguro falta relacionar impactos e incidencias, se trata de ver tendencias virtuosas
- > Las facultades e institutos ya realizaron su rendición de cuentas, aportan en gran parte a mucho de lo que aquí agregadamente
- > Toda la Comunidad Educativa debe verse reflejada aquí, sin protagonismos individuales
- > Planteemos nuestras inquietudes
- > Preguntémonos ¿Estos hechos y datos qué nos sugieren para la planeación conjunta 2025-2030?



HECHOS Y DATOS DEL 2023 – 2024

Vicerrectoría Académica

Ingrid Schuler, PhD

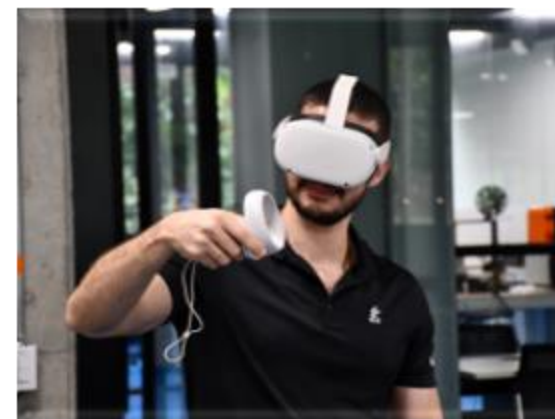

Pontificia Universidad
JAVERIANA
Colombia

HECHOS Y DATOS DEL 2023 – 2024

Profesores

Atracción
Retención
Relevo generacional

PROPÓSITO
Realización personal y profesional

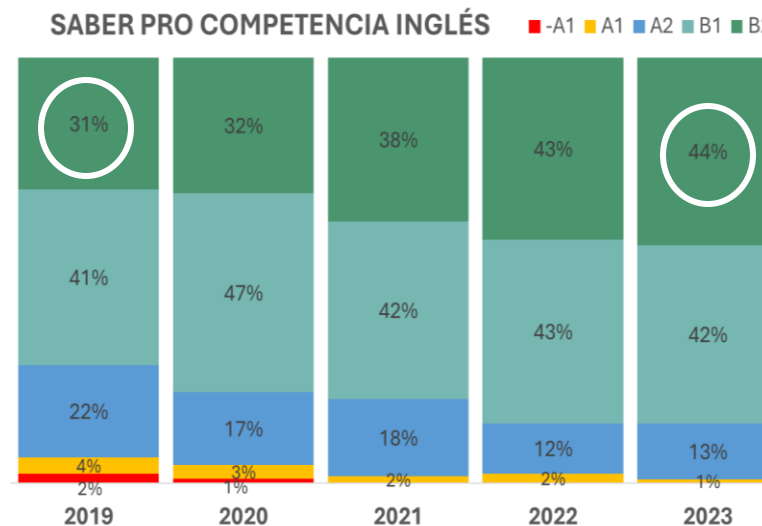
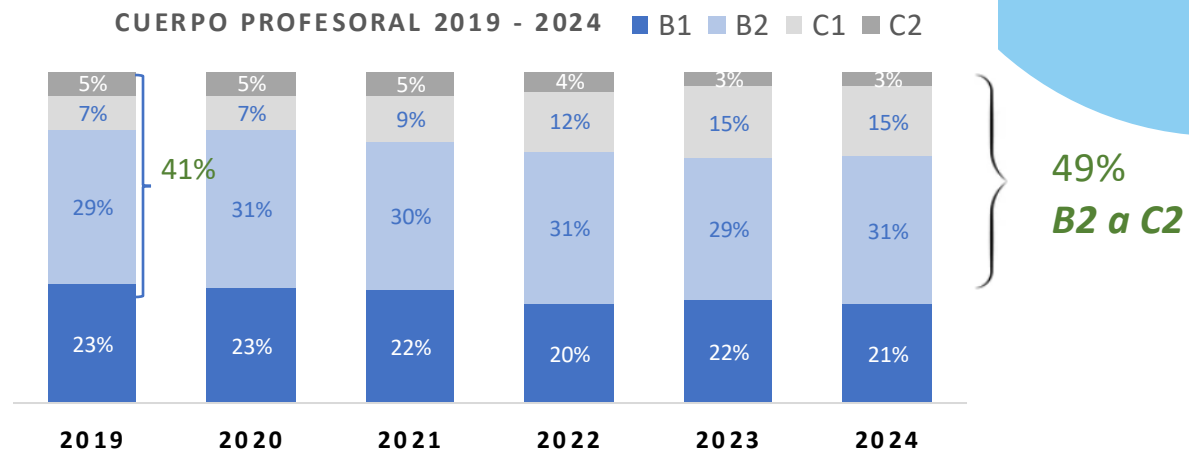

Segunda lengua: Inglés

- 18 asignaturas en inglés
- 12 profesores en el EMI - *English as a Medium of Instruction*

HECHOS Y DATOS DEL 2023 – 2024

Estudiantes

Consejería Académica – OGE

Estudiantes atendidos 2024-1

- Centro Magis: 1.119
- Centro de Escritura: 950
- Sala *Clavius Ricci*: 352
- Centro de juegos:
 - 59 Asignaturas
 - 65 profesores
 - 10 juegos desarrollados

Innovación Educativa

Semana Diagonal 2023: 259 profesores, 4.364 estudiantes y 76 experiencias

Edu Innova Fest 2024: 57 experiencias recibidas, 106 profesores y 4 estudiantes

Reconocimiento MVTA 2023-2024
138 profesores de 77 experiencias por Producto de Docencia - Innovación Educativa

Deserción anual, universidad

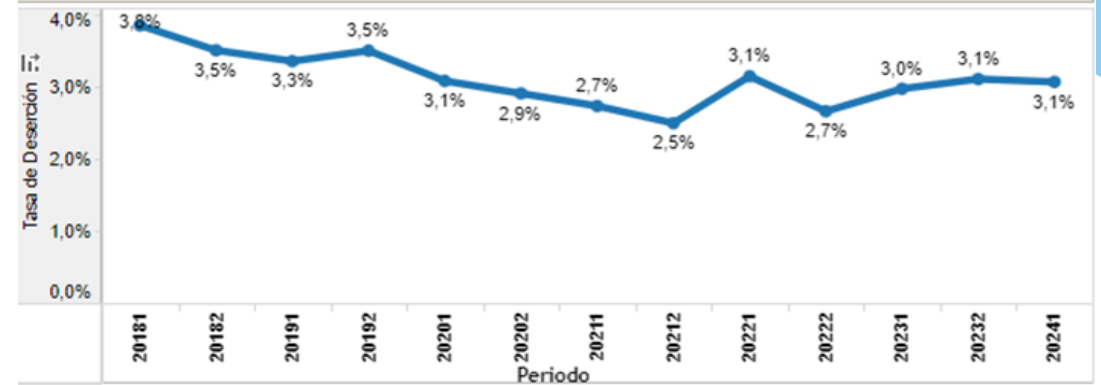

Oferta Académica

Pregrado

100% acreditados/acreditables (19)

Posgrado

17% acreditados (2) /acreditables (12)

En proceso: 4 maestrías y 1 doctorado

Nuevos estudiantes, nuevos intereses

- Pregrado en Producción Audiovisual Interactiva
- Tecnología en Danza y Artes del Movimiento
- Maestría en Comunicación y Creación Interactiva (V)
- Maestría en Epidemiología (V)
- Especialización en Negocios Internacionales (V)
- Especialización en Gerencia de la Calidad y Auditoría en Salud (V)

Próximos a salir:

Especialización en Movilidad y Transporte Urbano Sostenible.

Especialización en Geriatría

Especialización en Jurisdicción Agraria y Derecho de Tierras



Infraestructura

Repositorio VITELA

Se recuperó el acceso a más de 3.600 documentos (90%)

Sistema unificado con la Sede Central

- FOLIO pasando de 87 mil a más de 300 mil libros físicos.
- 60 bases de datos compartidas

Programación y planeación Académica: Darwin

Para el 2024 disminuyó el número de estudiantes con problemas de cupo en un 21%, aumentando la satisfacción de estudiantes en un 25%

Nuevos Laboratorios:

Marcha, Microcirugía y Biología Vegetal 1 y 2

Avances proyecto CRIS+: Trayectoria académica

60% profesores de planta y directivos académicos han sido capacitados para el registro de productos y portafolio de promoción



Oficina de Investigación y Desarrollo

Marcela Arrivillaga, PhD



Relación de confianza, colaboración y trabajo conjunto con la Sede Central

- Avanzamos en la nueva Política de Investigación
- Sistemas de información: Investigar PUJ, Perfiles y Capacidades de la Javeriana, ahora: Dataverse
- Proyectos de Investigación Multicampus
- Comunicación y divulgación científica:
 - Congreso La Investigación en la Javeriana
 - Encuentro Javeriano de Arte y Creatividad
 - Pesquisa Javeriana física y digital

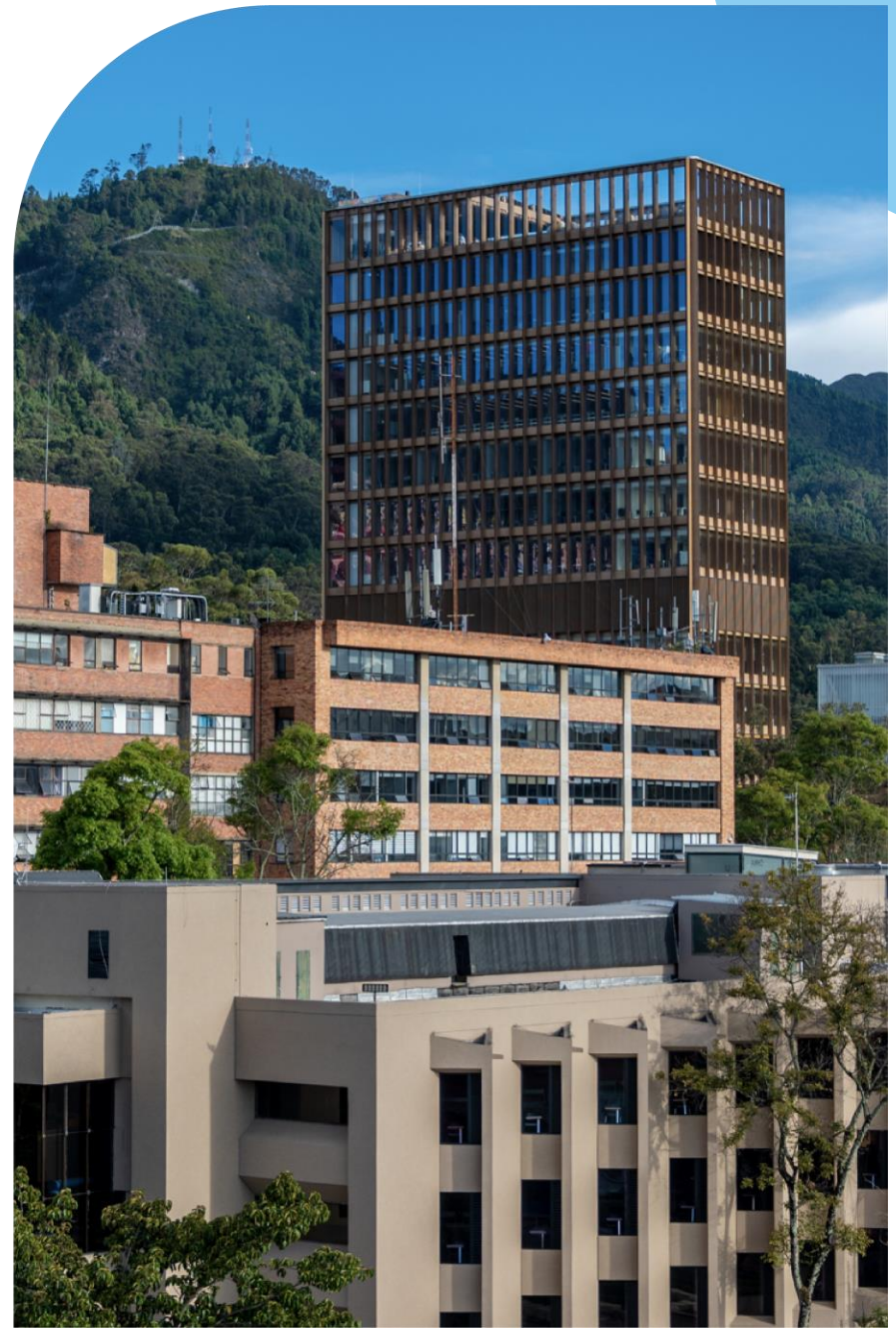

Logramos consenso sobre el Plan Institucional de Investigación al 2030



Consolidar la investigación

como función sustantiva de la Universidad que asegura la alta calidad académica, la integridad científica y la visibilidad institucional.



Fomentar la construcción colaborativa de conocimiento

para contribuir con liderazgo a la transformación del entorno local, regional y nacional.



Abordar retos mundiales, nacionales y regionales

con una agenda priorizada de investigación, que genere foco y potencie las fortalezas de los grupos de investigación con financiación externa.



Promover la calidad en la formación en investigación

en programas de pregrado y la formación en investigación en los programas maestrías y doctorados.

Expansión de capacidades, sinergias y alianzas significativas



Continuamos la dinámica creciente en la atracción de recursos externos

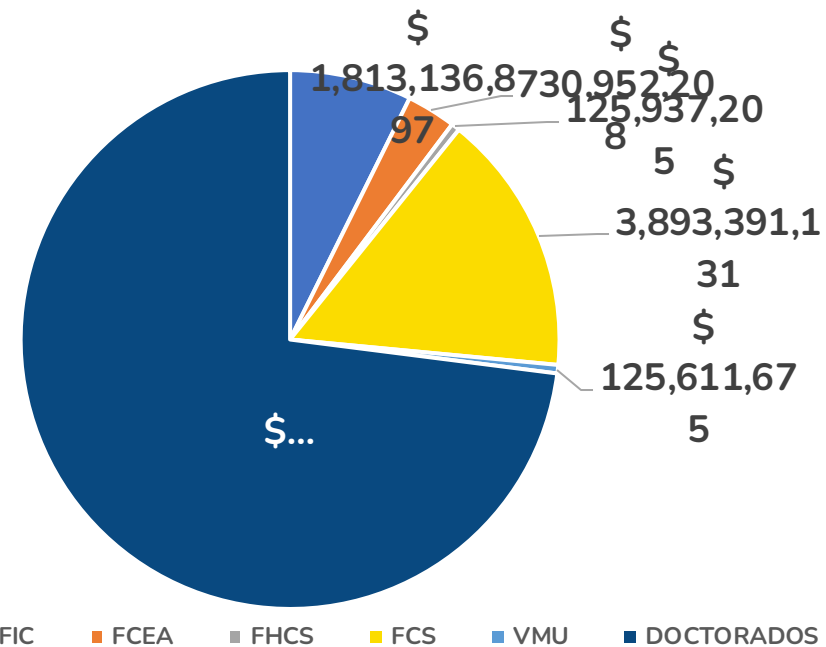
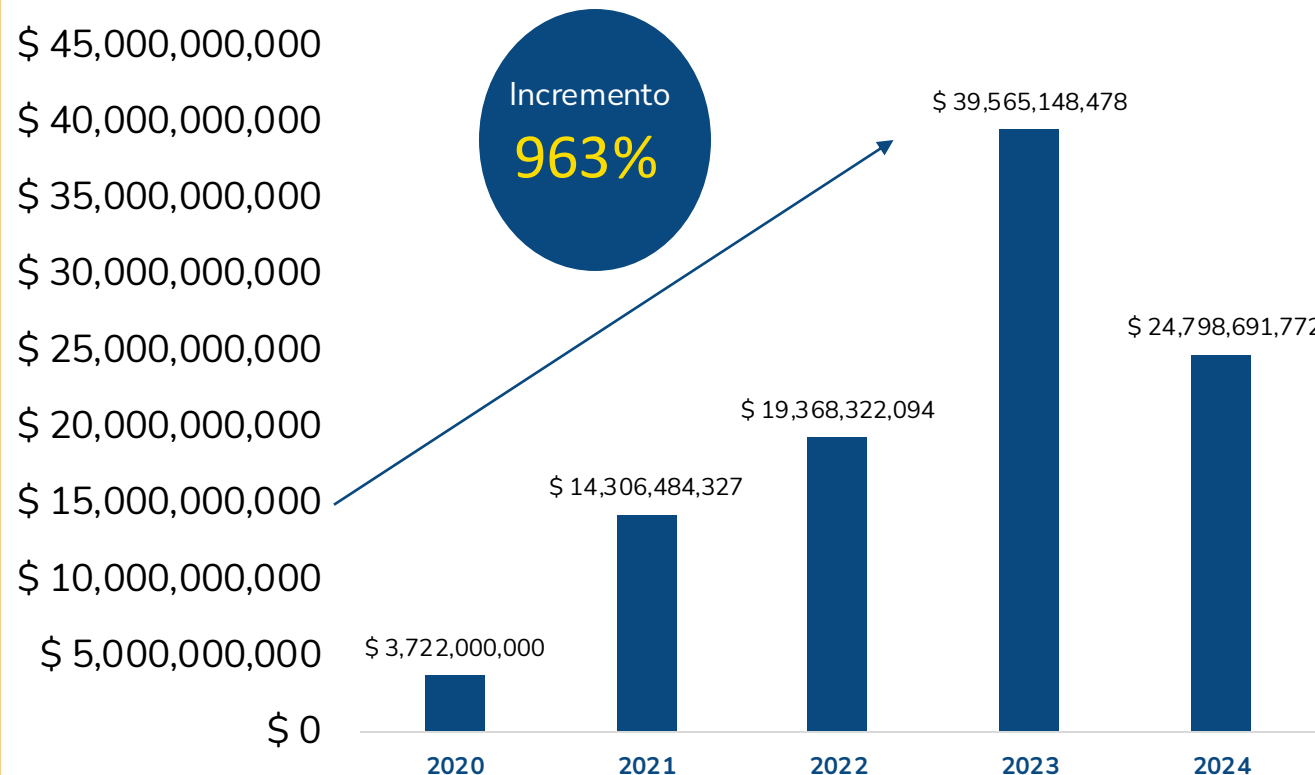

HECHOS Y DATOS DEL 2023 – 2024

Cualificamos la investigación formativa y la formación en investigación en posgrados

2022

Bienvenidos y bienvenidas
**JÓVENES
INVESTIGADORES**
por el Pacífico

Proyecto: "Incorporación de Jóvenes Investigadores e Innovadores - Región Pacífico"

**32 JÓVENES
INVESTIGADORES**

Alianza Jóvenes
investigadores por el
Pacífico (2022 – 2023)



2024

Ganamos la convocatoria SGR para la formación de capital humano de alto nivel para las regiones en dos de cuatro proyectos financiados a nivel regional:

ejecutores:



\$18.073.280.523

aliados:



Cupos
adicionales

**45 becas
doctorales**

Fortalecemos la integridad científica y la ética de la investigación



Comité de Ética de la Investigación Institucional

Adscrito a la VACAD/OID



Comité de Ética de la Investigación en Salud Humana

Adscrito a la FCS



Comité Institucional para el Cuidado y Uso de Animales (CICUA)

Adscrito a PUJ - Bogotá

DIRECTRIZ 33/2023
CONSEJO ACADÉMICO DE LA SECCIONAL CALI
(Reglamentación sobre Comités de Ética de la Investigación)



DIRECTRIZ 36/2024
CONSEJO ACADÉMICO DE LA SECCIONAL CALI
(Reglamentación sobre los Comités de Investigación y Ética en las Facultades e Institutos)

HECHOS Y DATOS DEL 2023 – 2024

Reconocemos, promovemos y **crecemos** en la generación de diversas formas de conocimiento



32

Libros resultado de investigación



186

Artículos WOS-SCOPUS publicados

Datos 2023



Primer Encuentro Javeriano

Apropiación Social del Conocimiento



Spin-Off

12

Patentes

VI ENCUENTRO JAVERIANO DE ARTE Y CREATIVIDAD
HORIZONTES DE LA CREACIÓN EN ACCIÓN



HECHOS Y DATOS DEL 2023 – 2024

Vicerrectoría del Medio Universitario

Luis Alfonso
Castellanos S.J.



Pontificia Universidad
JAVERIANA
Colombia

HECHOS Y DATOS DEL 2023 – 2024

Vicerrectoría Administrativa

Carlos
Montehermoso



HECHOS Y DATOS DEL 2023 – 2024

Desde nuestro propósito **SUPERIOR**





Personas – Planta colaboradores

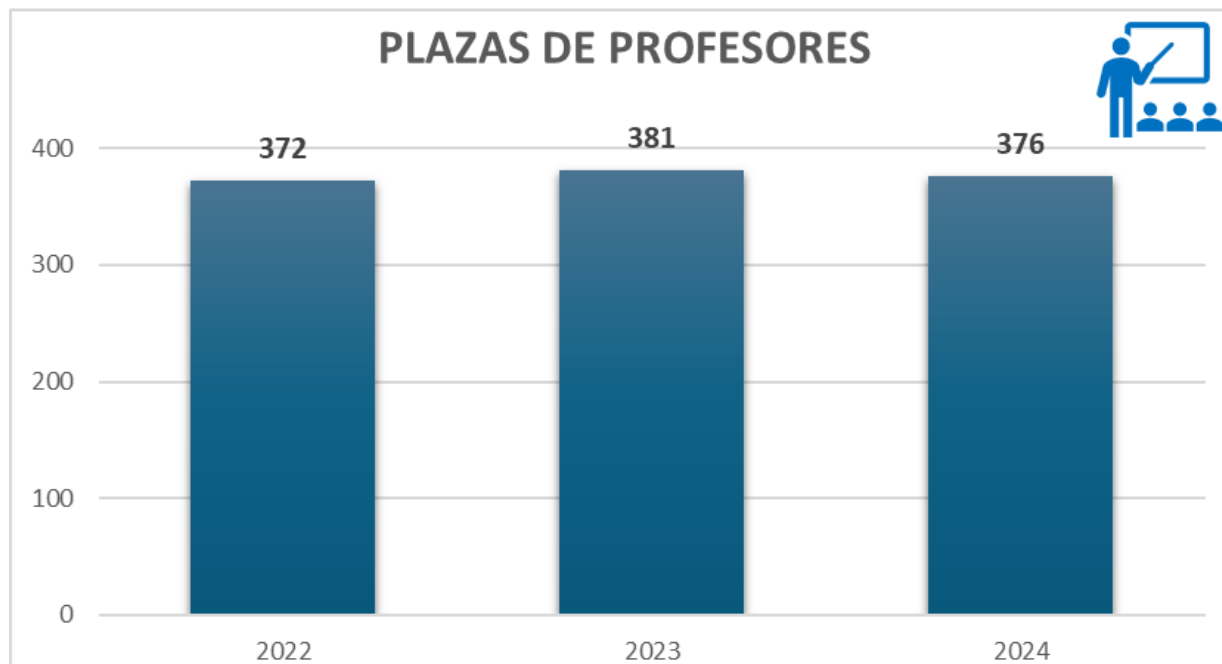

*Incluye personal planta y temporales

Personas – Inducción corporativa



Inducción Mensual

9 Jornadas
141 asistentes



Inducción Profesores

2 Jornadas
81 asistentes



Ya.. Amado Javeriana

2 Jornadas
36 asistentes



Personas – Salud y Cuidado de Las Personas



Personas – Desempeño y Clima Organizacional



Orientado a directivos, profesores y coordinadores con equipo a cargo



Programa de formación y desarrollo de dimensiones para la gestión de apoyo administrativo

Ruta Nuestra Identidad Javeriana
En apoyo con el Centro Pastoral

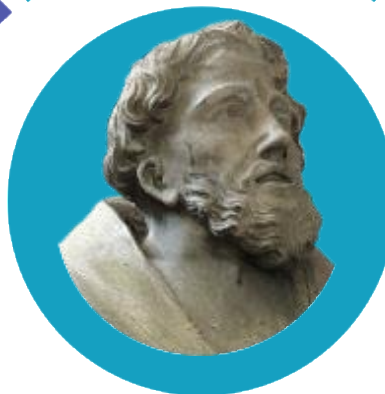

Programa de capacitación en competencias técnicas transversales y de ciclo

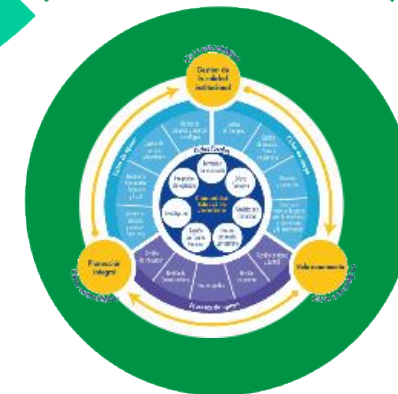

Personas – Bienestar y Calidad de Vida - Actividades

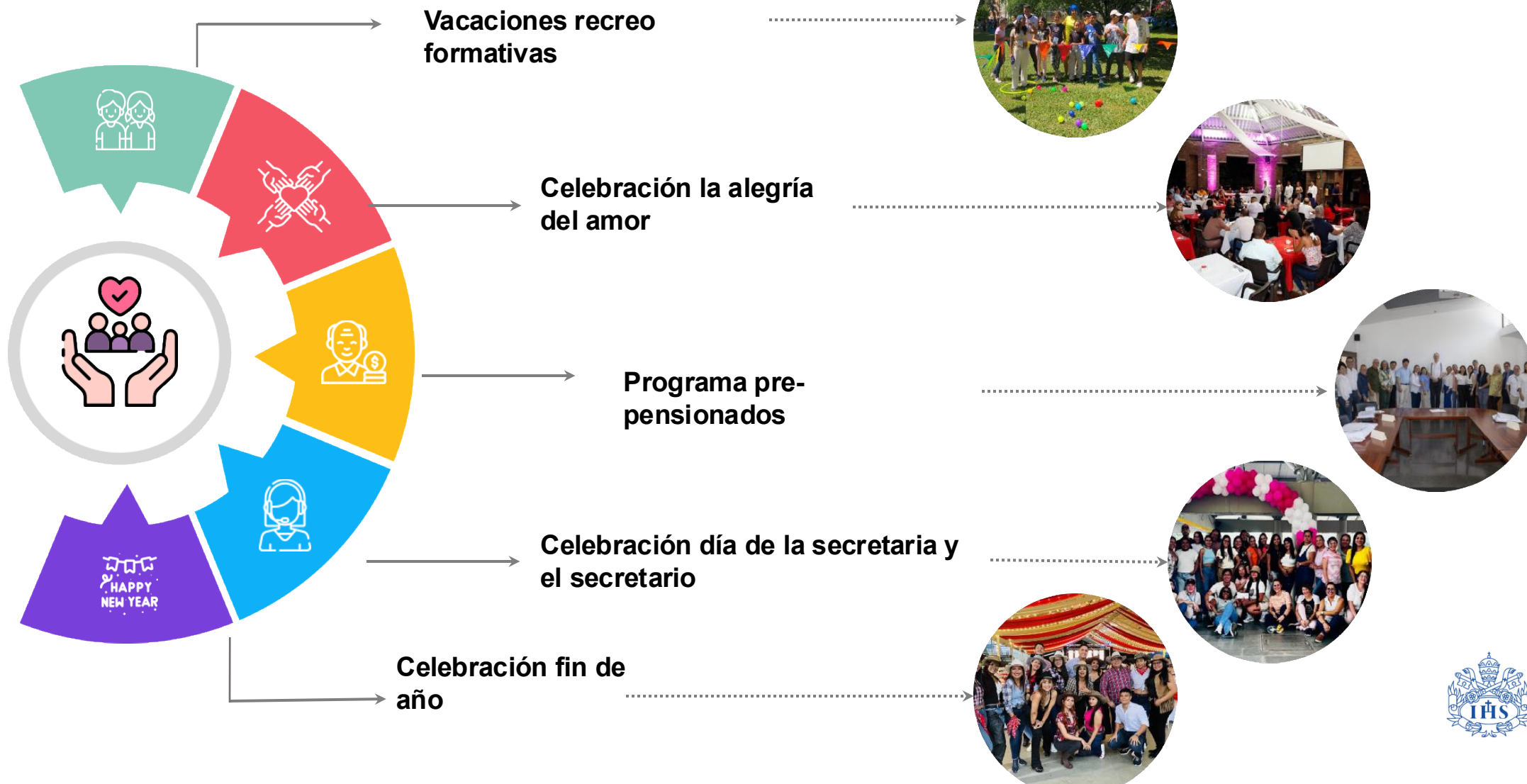

Personas – Beneficios Extralegales

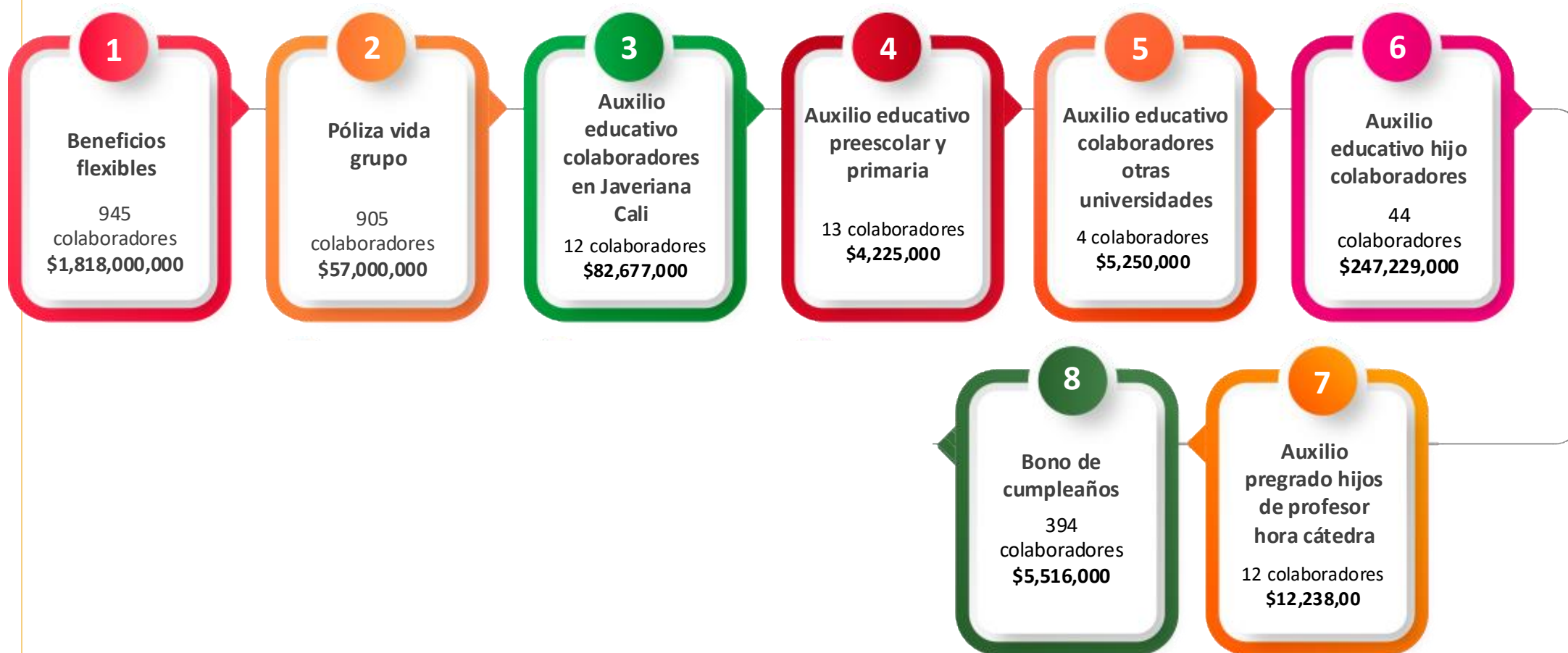

Procesos



Procesos – Modelo de servicios

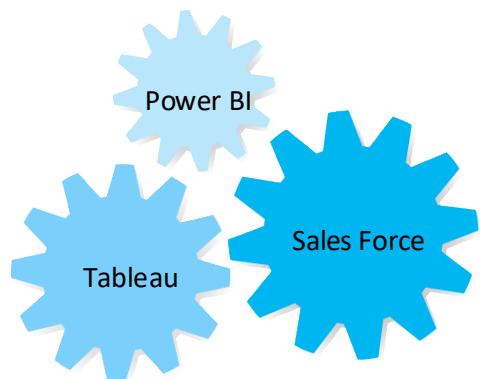

48.000 a 13.500 casos
entre 2022 y 2024

6.600 alivios financieros
por semestre



Información
matrículas / caja



Cupos de inversión
en POWER BI



Software
de crédito educativo



Programa Matrícula 4.0

PPA – Planeación y programación académica, formulario de admisión, APP Javeriana Cali, Mejoras a página web institucional, mejora a la herramienta de matrícula con Apoyo Administrativo, web service Bancario (Bancolombia, Davivienda y BBVA)

Procesos - Ataques cibernéticos 2024



Procesos – Ciberseguridad y Servicios en La Nube 2024



Centro de monitoreo 24/7



Acceso seguro a la red WIFI



Protección a las aplicaciones web con IA

Procesos - Servicios en la nube 2024



**Inversión total:
+ de \$3.000 millones
hasta hoy**



Ventajas de estar en la nube:

- Escalabilidad
- Seguridad
- Flexibilidad
- Confiabilidad



Pontificia Universidad
JAVERIANA
Colombi

Procesos – Inversiones tecnológicas realizadas en 2.023



Renovación de equipos
Salas



Renovación portátiles y
equipos audiovisuales



Adecuación tecnológica
salones Híbridos

Procesos– Inversiones tecnológicas 2.024



Renovación Salas MAC
Guayacanes



Renovación equipos
de conectividad



Renovación equipos
salones

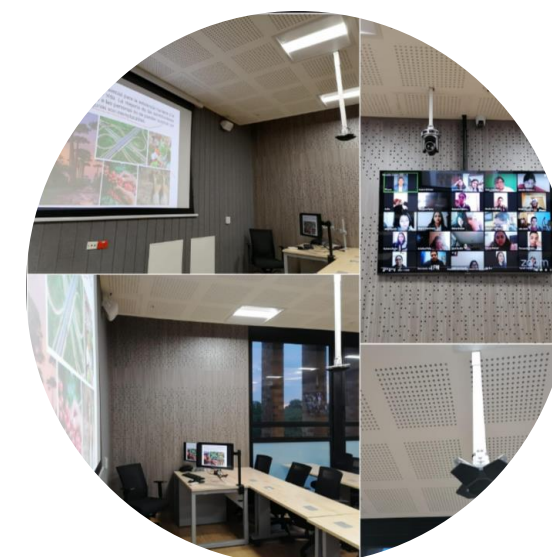

Adecuación tecnológica
salones Híbridos – Fase2



Entorno – Intervenciones que promueven:



- El bienestar, la atracción y la retención de la comunidad

- La calidad y la innovación académica

- El cuidado de la vida, la productividad y la sostenibilidad



Gimnasio
Centro Deportivo Loyola



Baños Gastronomía
Las Palmas



Laboratorio Fito X
Los Guayacanes



Reforzamiento
Edificio Administrativo

Entorno – Intervenciones que promueven:



- La calidad y la innovación académica

- El cuidado de la vida, la productividad y la sostenibilidad

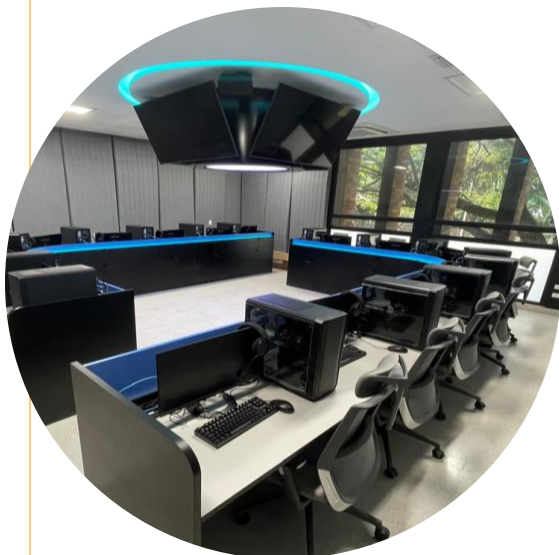

Laboratorio juegos y realidad aumentada
El Cedro Rosado



Laboratorio análisis del movimiento
Las Palmas



Remodelación oficinas
Edificio Administrativo



Cambio cubierta
El Samán



HECHOS Y DATOS DEL 2023 – 2024

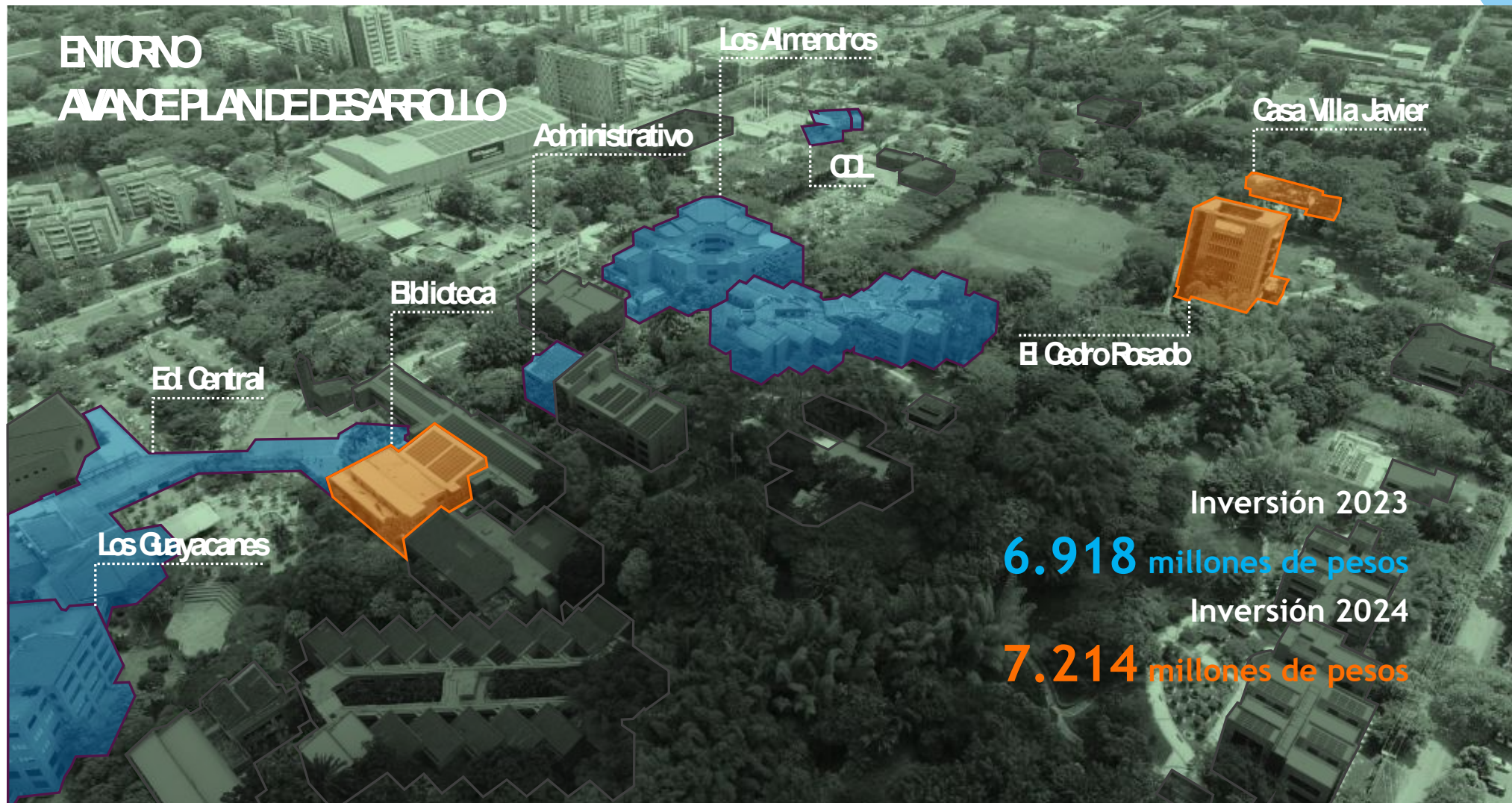

CONVENCIONES

 Intervenciones en 2023

 Intervenciones en 2024

HECHOS Y DATOS DEL 2023 – 2024

ENTORNO PRICORZACIÓN INVERSIONES



CONVENIONES

Intervenciones priorizadas

Entorno – Infraestructura tecnológica



Inversiones 2.023
\$ 8.000 Millones



Inversiones 2.024
\$ 7.600 Millones

Sostenibilidad



SOSTENIBILIDAD

Eficiencia energética

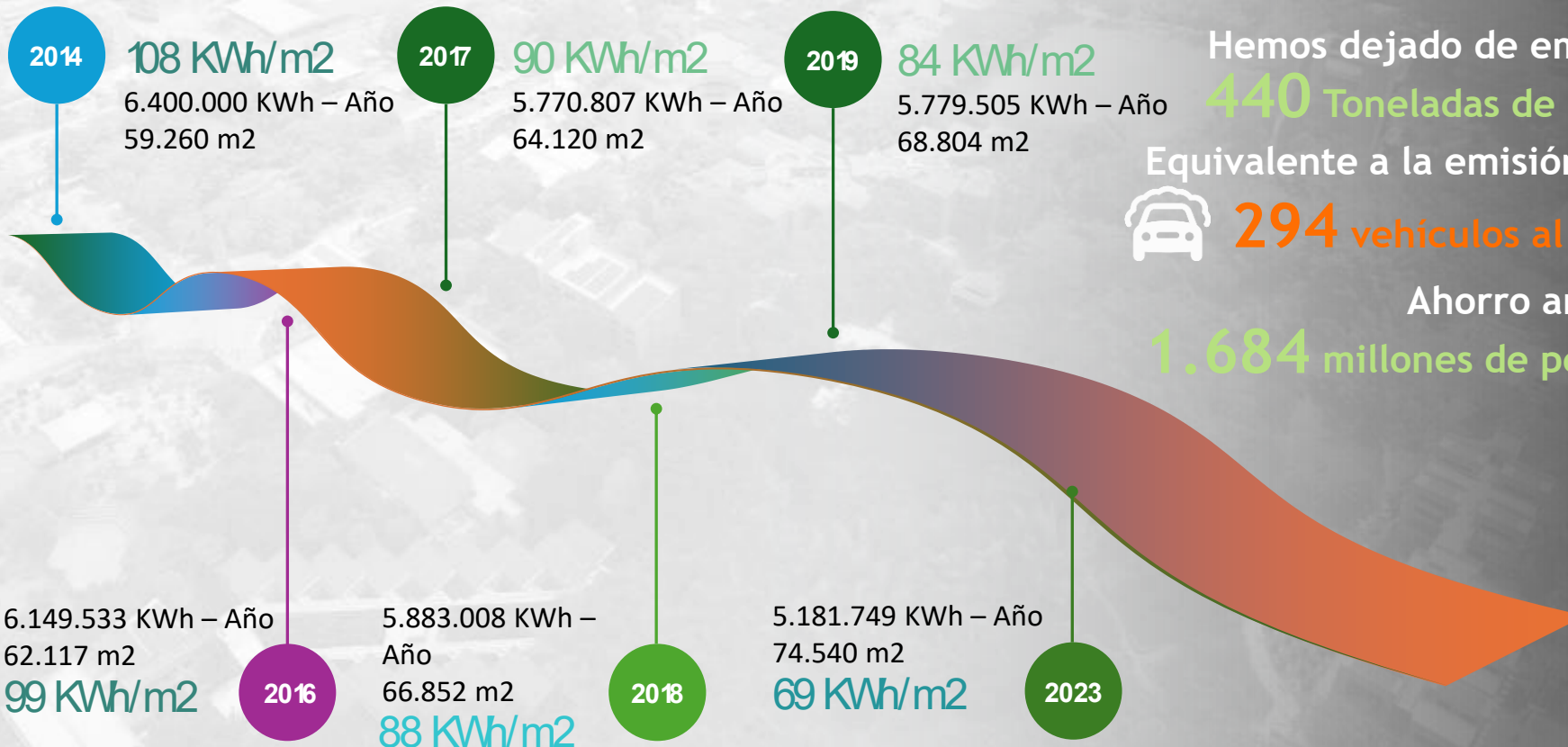

Hemos dejado de emitir

440 Toneladas de CO2

Equivalente a la emisión de



294 vehículos al año

Ahorro anual

1.684 millones de pesos

Sostenibilidad – Estados de resultados 2.024-2.023



(Millones de pesos – Cali)

Concepto	Agosto 2024	Agosto 2023	Variación Absoluta	Variación Relativa
Ingresos de actividades académicas	143.129	129.265	13.864	10.7%
Gastos actividades académicas	141.575	130.243	11.332	8,7%
Neto Actividades Académicas	1.554	-978	2.532	-259.0%
Otros ingresos y egresos	1.429	388	1.041	268.2%
Neto actividades académicas y otros ingresos y egresos	2.983	-590	3.572	-4.0%
Resultado neto Fondo de Ahorro	9.729	3.670	6.059	165.1%
Excedentes del ejercicio	12.713	3.081	9.632	312.6%

Sostenibilidad – Flujo de caja



ENTRADAS

• \$280.814 MM

SALIDAS

• \$268.405 MM



\$12.408 MM

— ENTRADAS — SALIDAS

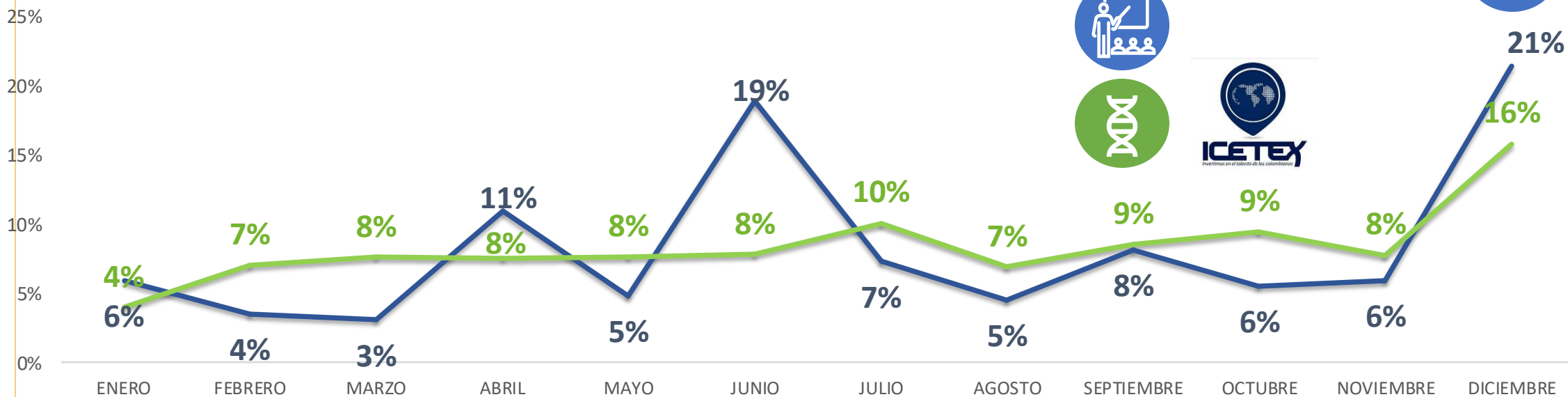

Sostenibilidad- Portafolio de inversiones



INFORME A AGOSTO 2024	CONSOLIDADO	OPERATIVO	ENDOWMENT
VALOR NETO PORTAFOLIO	\$ 119,743	\$ 65,357	\$ 54,385
RENDIMIENTOS AGOSTO	\$ 2,436	\$ 867	\$ 1,569
RENDIMIENTOS ACUMULADOS 2024	\$ 10,957	\$ 5,219	\$ 5,738
Rentabilidad acumulada E.A	14.81%	13.52%	17.64%
			* Rentabilidad antes de comisión 0,20%

PRESUPUESTO DEL ENDOWMENT Y EJECUCIÓN

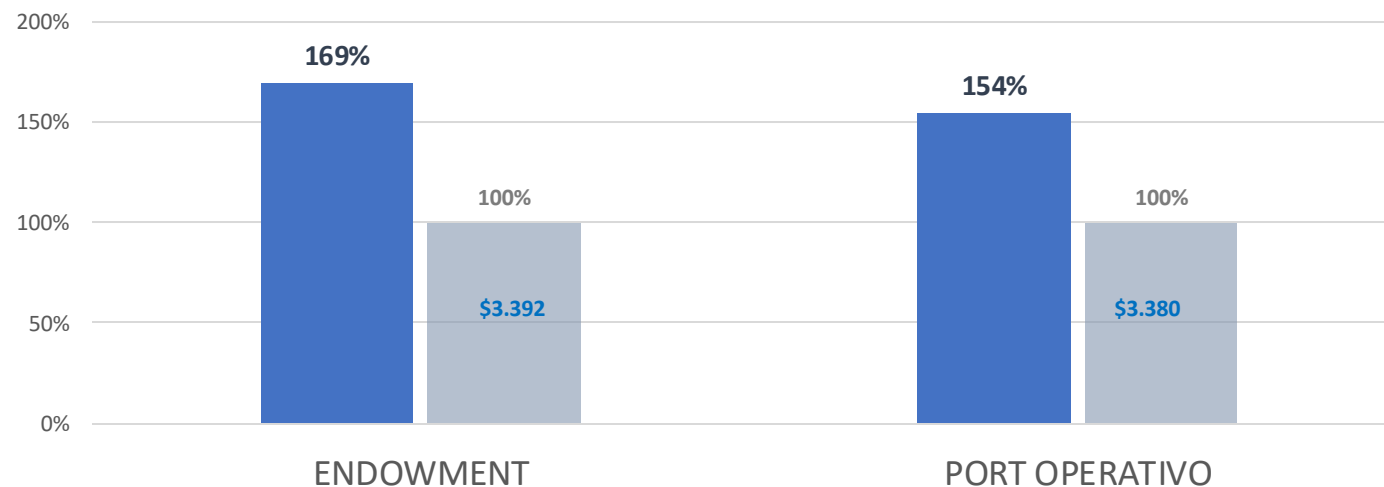

HECHOS Y DATOS DEL 2023 – 2024

Dirección de Relacionamiento

Alberto Arias PhD



Sostenibilidad: NEOS Pregrados – Semestre I

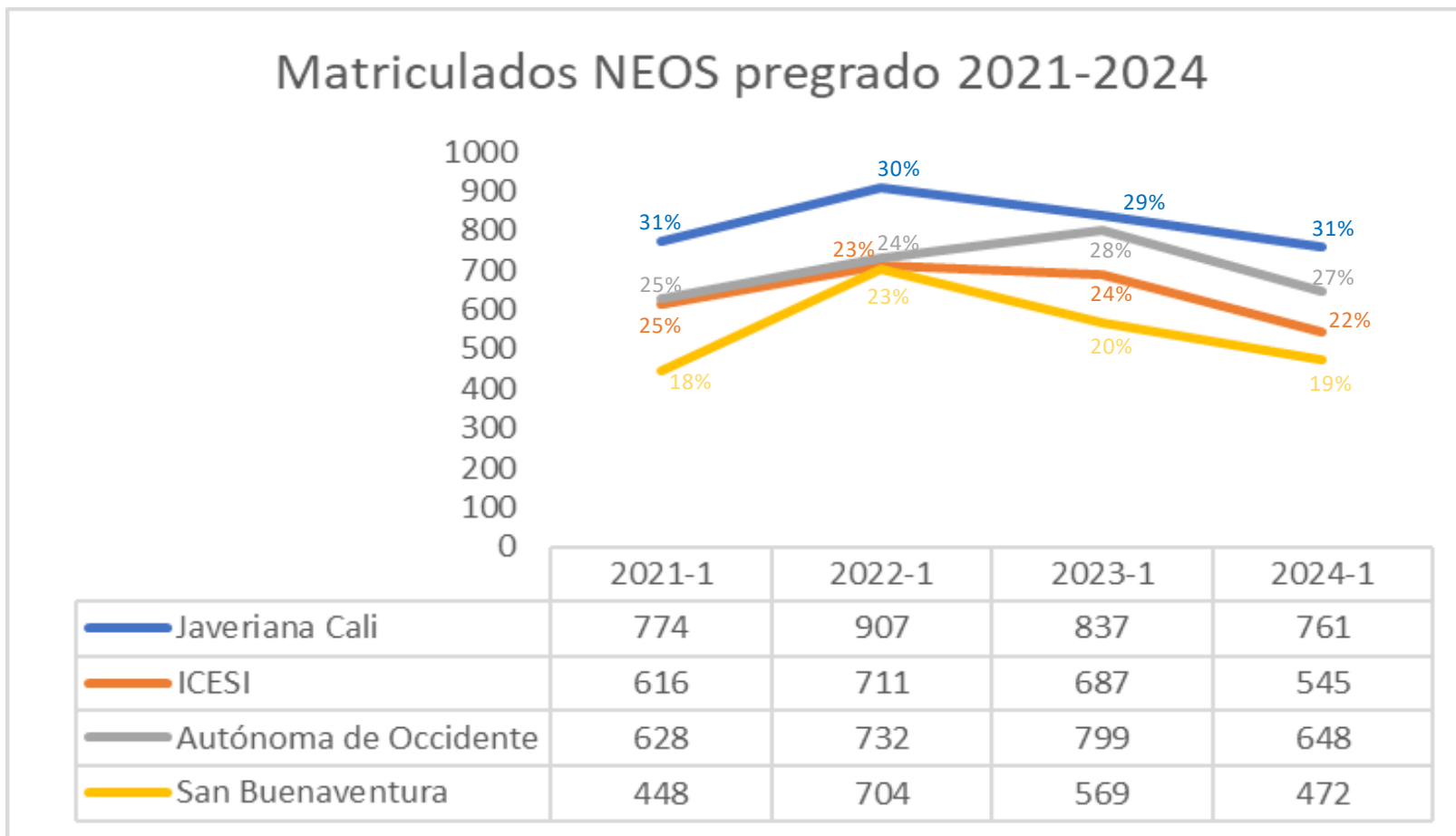

- Las cifras del gráfico representan la tendencia de matriculados NEOS del 2021 al 2024.
- Los porcentajes (%) representan el nivel de participación en el mercado de cada universidad en dicho periodo (se toman las 4 universidades como el 100%).

Sostenibilidad: NEOS Pregrados – Semestre II

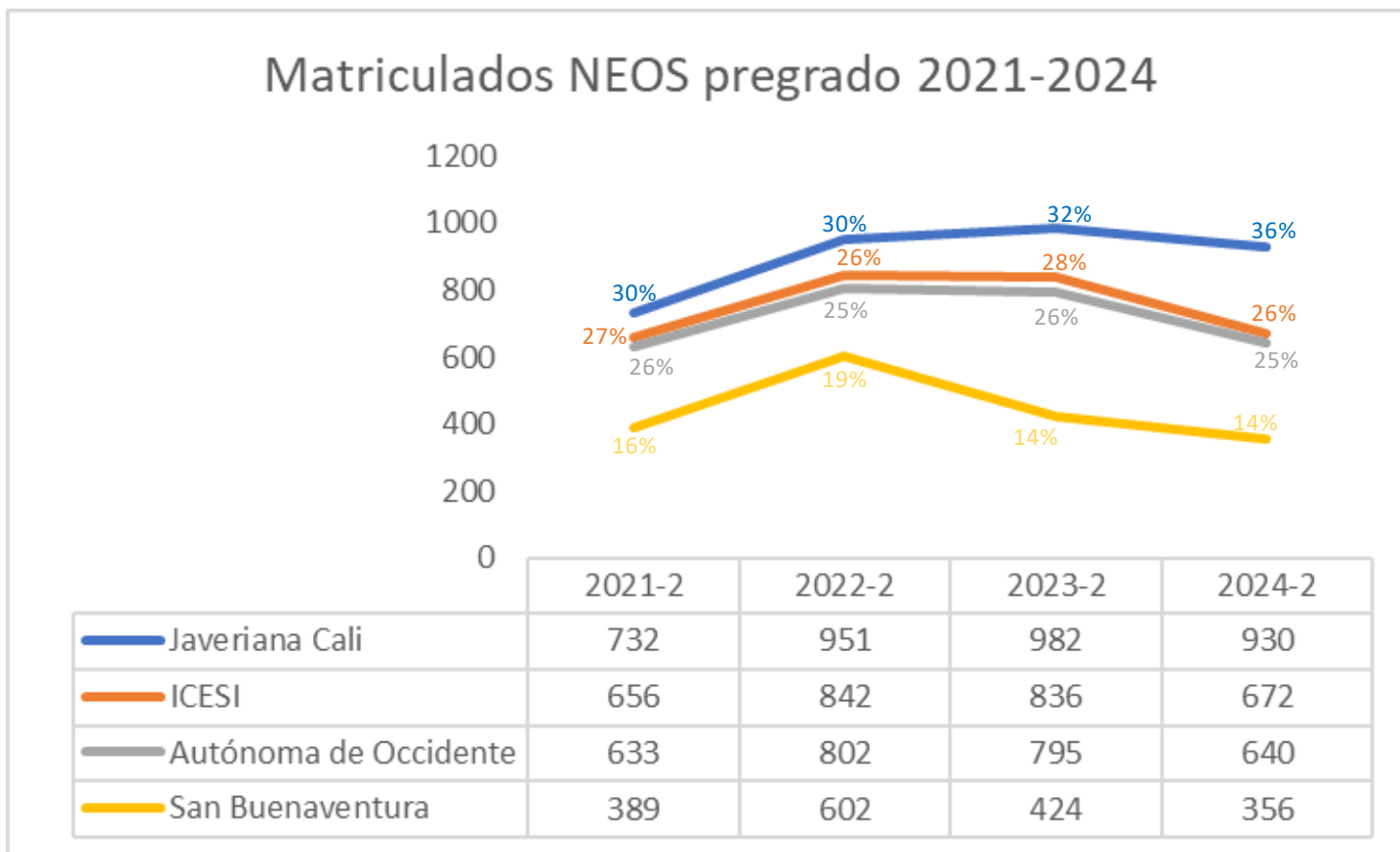

- Las cifras del gráfico representan la tendencia de matriculados NEOS del 2021 al 2024.
- Los porcentajes (%) representan el nivel de participación en el mercado de cada universidad en dicho periodo (se toman las 4 universidades como el 100%).

HECHOS Y DATOS DEL 2023 – 2024

Sostenibilidad: Neos Posgrados – Semestre I

Matriculados (Presenciales)

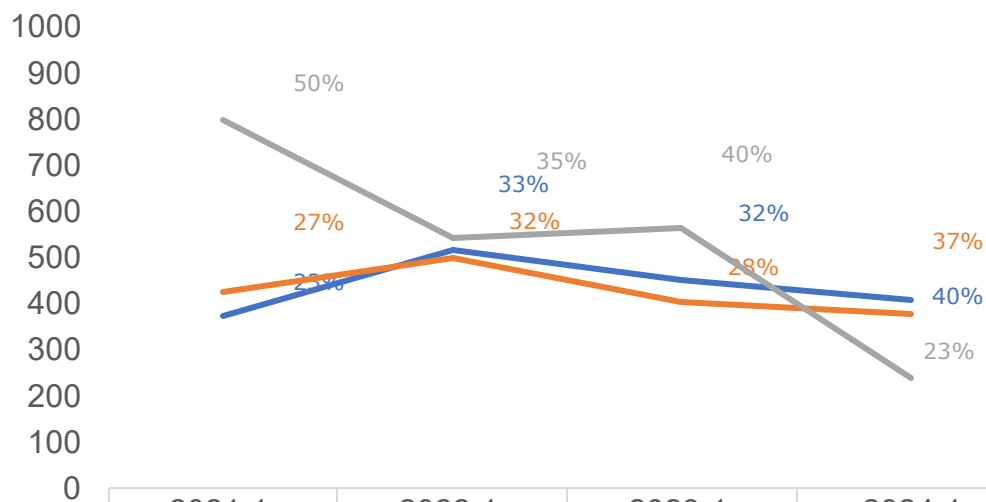

	2021-1	2022-1	2023-1	2024-1
Javeriana Cali	374	515	452	409
ICESI	424	501	405	379
U. Autónoma de Occidente	801	543	566	240

— Javeriana Cali — ICESI — U. Autónoma de Occidente

1000 Matriculados (Virtuales)

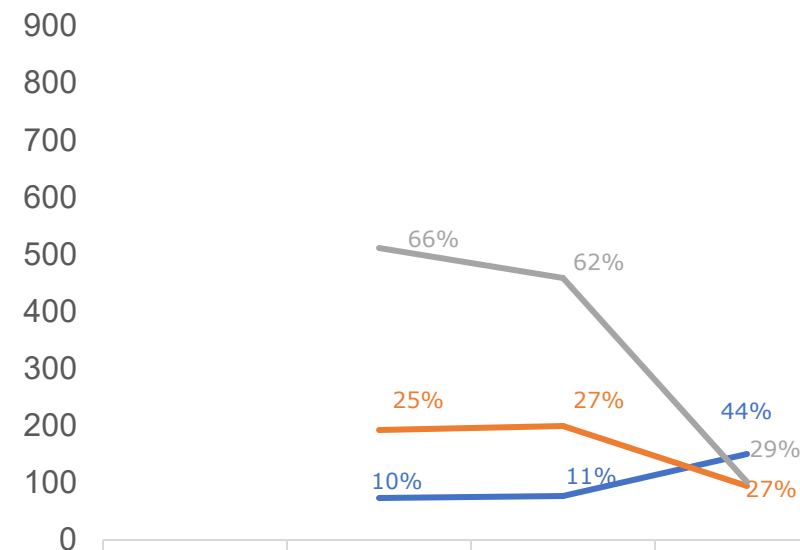

	2021-1	2022-1	2023-1	2024-1
Javeriana Cali	74	78	151	94
ICESI	193	200	94	100
U. Autónoma de Occidente	510	459	100	151

— Javeriana Cali — ICESI — U. Autónoma de Occidente

- Las cifras del gráfico representan la tendencia de matriculados nuevos del 2021 al 2024.
- Los porcentajes (%) representan el nivel de participación en el mercado de cada universidad de un mercado simulado en dicho periodo.
- Los programas virtuales incluyen los programas ofertados por APlatam.

Sostenibilidad: Cumplimiento de NEOS pre y posgrado

Semestre I

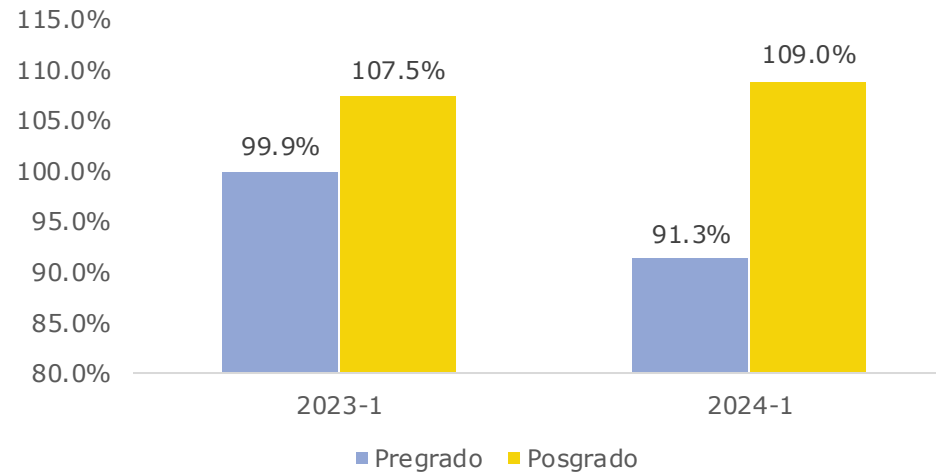

Semestre II

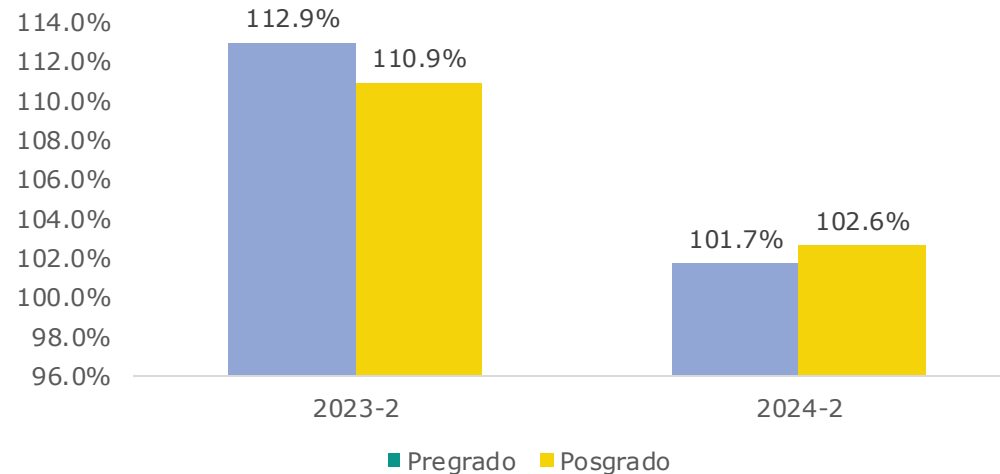

Sostenibilidad

Lanzamientos de nuevos programas:

FACULTAD	PROGRAMA	PERIODO DE APERTURA	CUMPLIMIENTO
Ingeniería y Ciencias	Maestría en Restauración Ecológica	2023-2	127%
Instituto de estudios interculturales	Doctorado en estudios para la paz	2023-2	88%
Humanidades y Ciencias Sociales	Pregrado Producción Audiovisual Interactiva	2024-2	133%

Crecimiento de la población de Neos de pregrado:

ZONA	Crecimiento 23-2	Crecimiento 24-2
Cali y área metropolitana (Cali, Palmira, Jamundí y Yumbo)	68%	82.4%
Eje Cafetero, Huila y Tolima	1%	2.1%

Sostenibilidad: Consultoría y Educación Continua



- Oferta creciente de educación continua virtual con aplicación a casos reales y con alto grado de satisfacción en los participantes
- Programas de educación continua especializados con didácticas experienciales
- Cuerpo docente experto en programas de educación continua
- Ejecución de proyectos de educación continua y consultoría complejos

Educación continua abierta (incluye virtual)

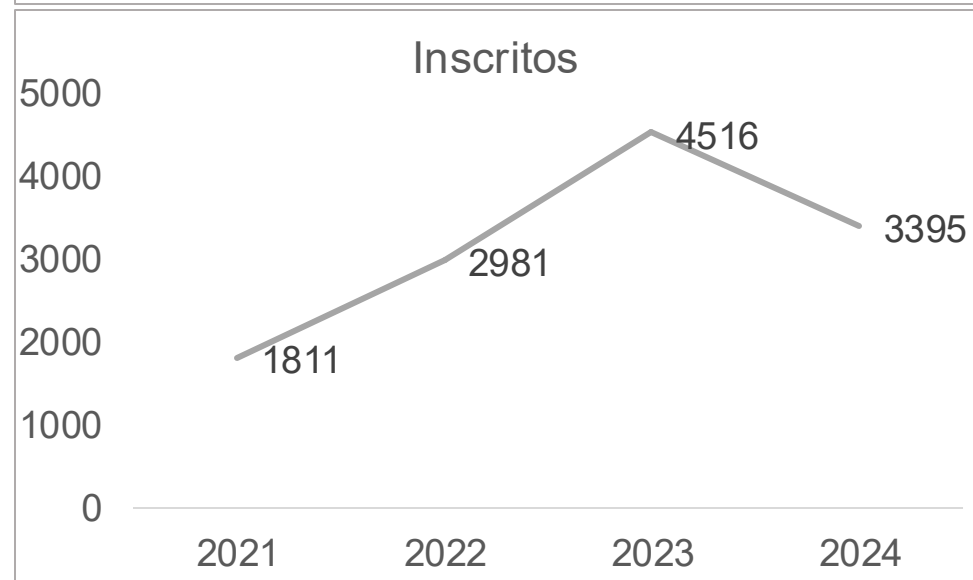
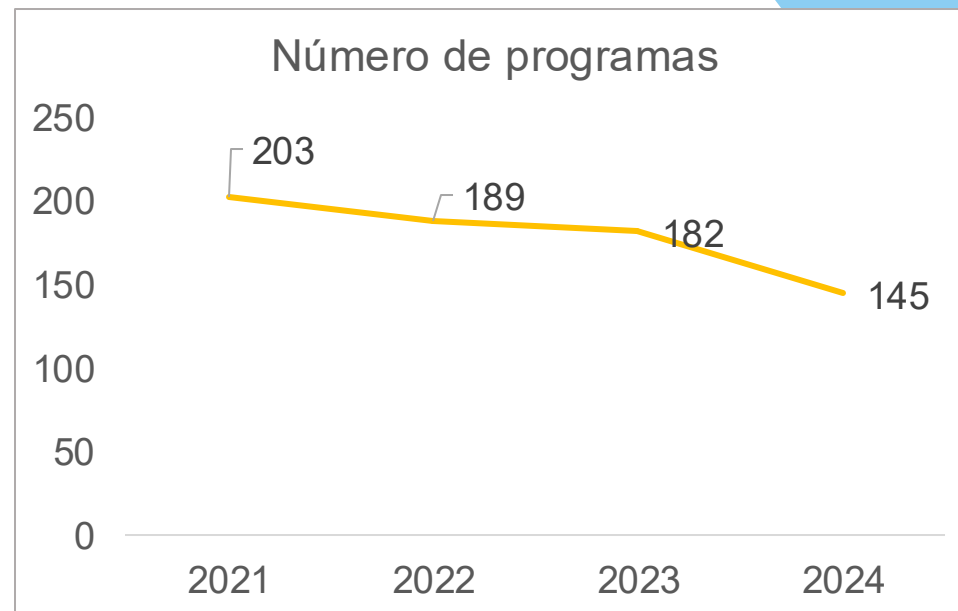

Sostenibilidad: Donaciones



Donantes

13

23

36

Causas

10

- Beca Ada Byron
- Beca Queremos Ser
- Javeriano apoya Javeriano
- Fondo de Investigación y Acción para la Niñez
- Aliados Forja
- Tiempo de actuar
- Soy Tech
- Proyecto Lambda
- Corazones Verdes
- Stemfinity

Empleabilidad: Evaluación de la práctica estudiantil

Intencionalidades formativas de la Universidad evaluadas por empleadores durante el desempeño de la asignatura **Práctica Estudiantil** 2023 hasta 2024-1:

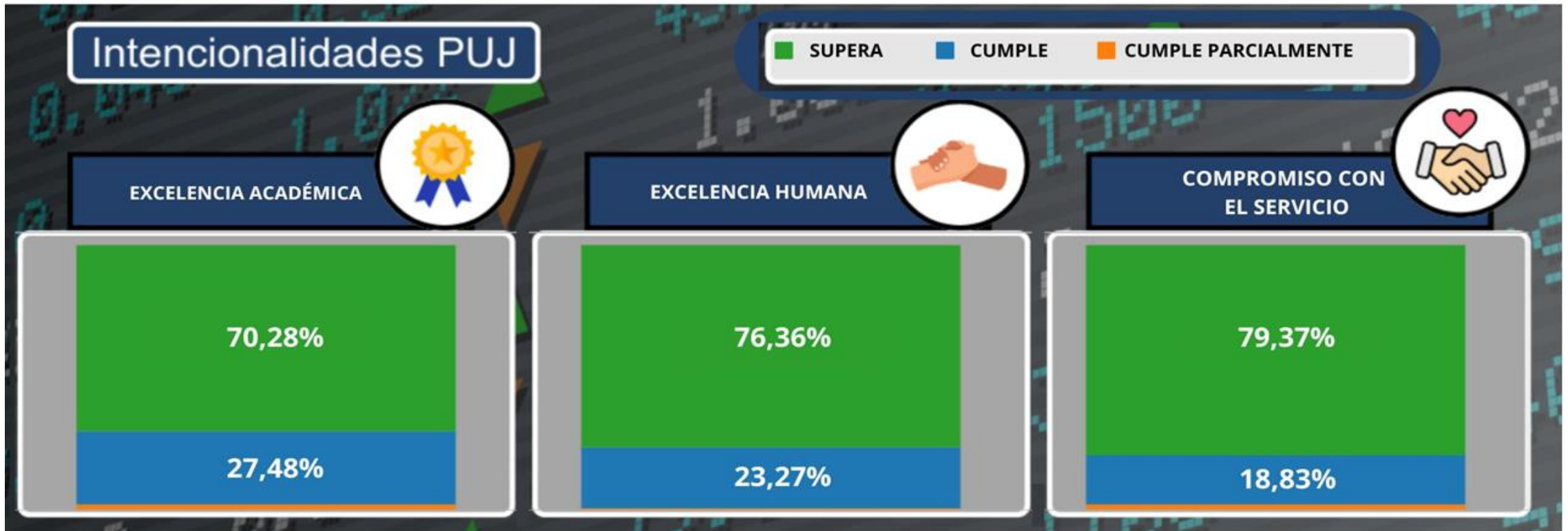

Estudiantes evaluados:

- 2023: 997
- 2024-1: 454

Empleabilidad: Práctica Estudiantil

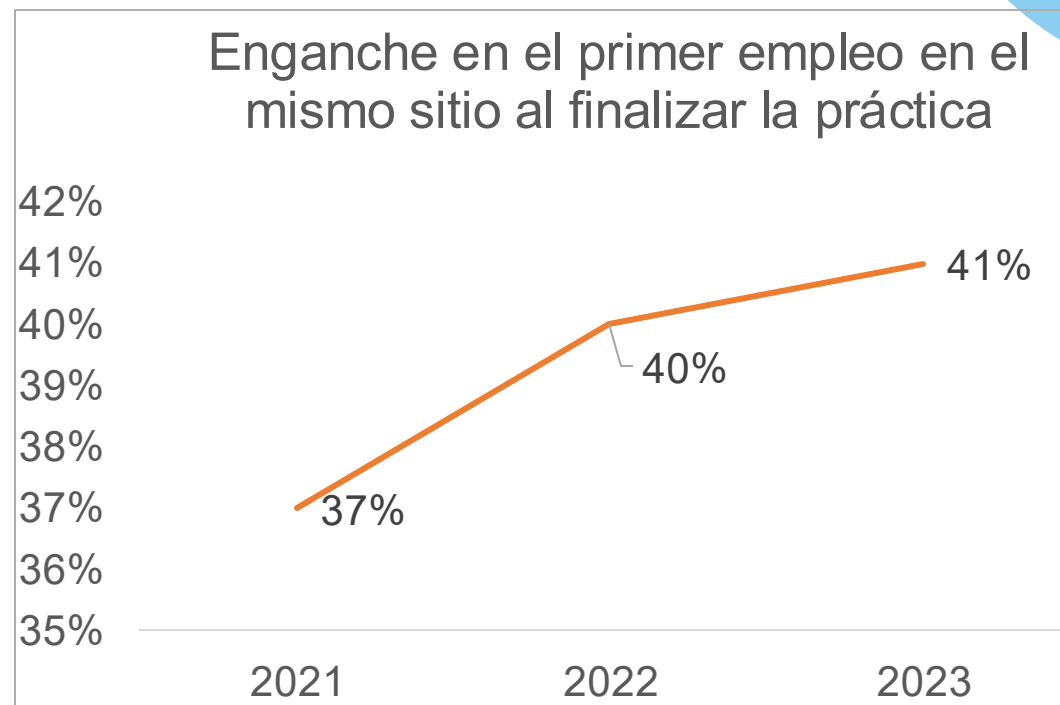
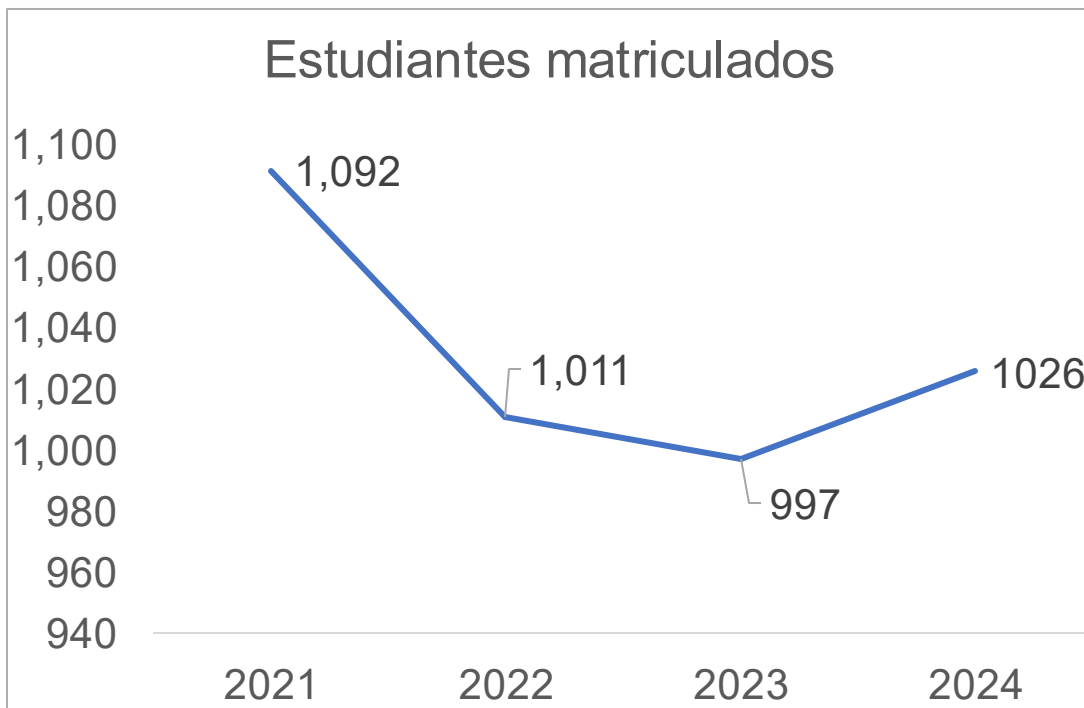

2023-2:
Cambio del sistema de prácticas a



- Soluciones tecnológicas laborales con soporte de servidores e integración con sistemas de la PUJ
- Trazabilidad de la proyección laboral del javeriano:
 - Estudie trabajando : 1 a 7 semestres
 - Práctica Estudiantil : 8,9,10 semestre
 - Egresados
- 1 sólo canal con la Organización
- 1 sólo canal de gestión

HECHOS Y DATOS DEL 2023 – 2024

Egresados

Red EnContacto:

Contamos con una herramienta configurada y con información, que se integra con otras redes y que impulsa el networking.

Otras actividades:

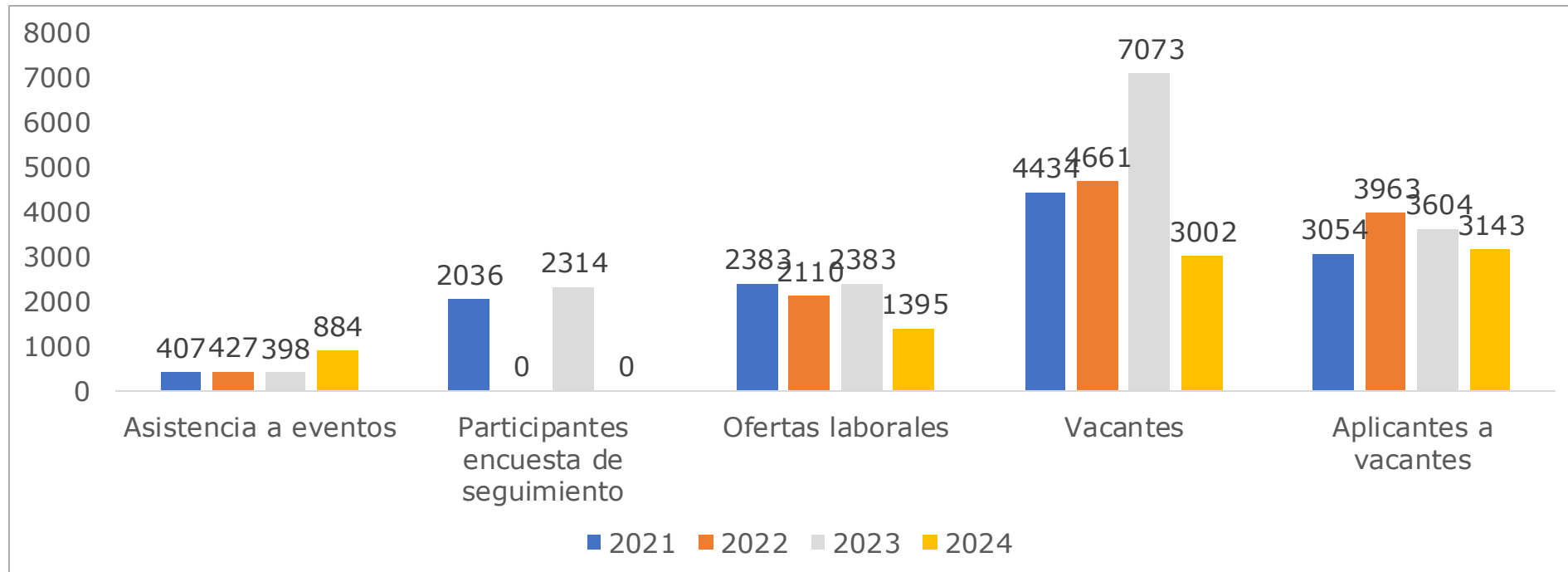
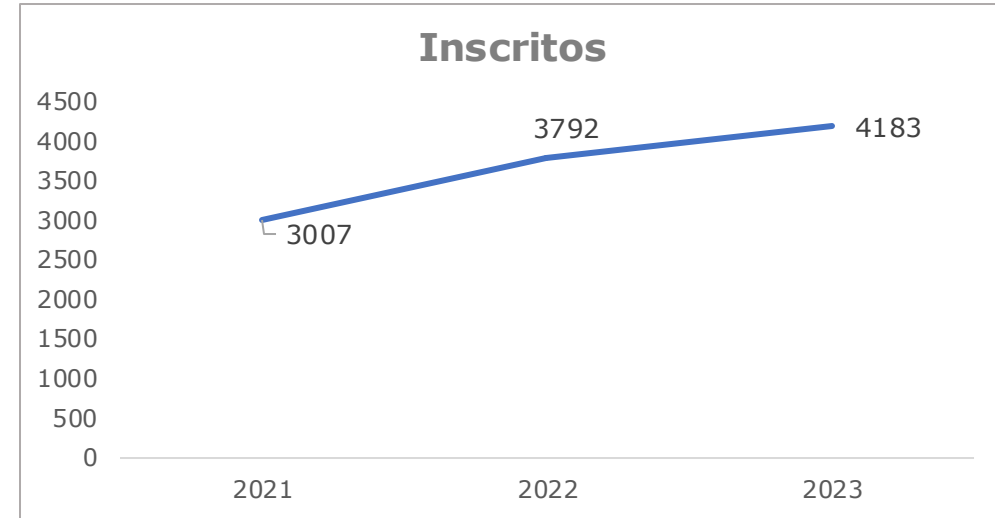

Innovación Experiencial Integrada



Conexión/integración de marketing cloud y Salesforce con estrategia de marketing digital

Línea Gráfica: Evolución



2022: Diseño visual con elementos orgánicos y textos integrados en las formas gráficas. El eslogan "Javeriana Es Más" destacaba la excelencia de la universidad, y su enfoque más allá del conocimiento académico.



2023: Transición a un estilo limpio y moderno, con elementos gráficos simplificados y formas geométricas suaves. Y se elimina el eslogan "Javeriana es Más".



2024: Evolución a una línea sofisticada con formas geométricas. Se desarrolla el concepto "Ideas que liberan ideas", que se alinea con la misión de Javeriana Cali como fuente de conocimiento e inspiración que forma profesionales capaces de transformar su entorno.

Comunicaciones



Caracterización de la comunicación institucional:

- Aplicación cualitativa a 163 personas de diferentes públicos internos y externos para determinar cómo es la información, la comunicación, las relaciones, la identidad y qué aspectos se destacan y cuáles se deben atender con mayor foco.
- Los resultados han sido pertinentes para enfocar el trabajo en la consolidación de la reputación universitaria y entregar insumos a las diferentes instancias para cerrar brechas.
- Esta caracterización cualitativa fue insumo para construir la metodología de levantamiento de Red de públicos de la universidad.

Lanzamiento de la APP:

Se lanzó una app para estudiantes con navegación ágil, moderna y con servicios e información para la autogestión, alcanzando alrededor de 8.000 descargas.

Impacto

Proyecto de educación continua “Formación de maestros en educación inicial, primaria y primer grado de secundaria y primer grado de secundaria”

Javeriana Cali está formando más de 3,000 docentes en inclusión e innovación educativa. El programa busca cerrar brechas en la calidad educativa, enfocándose en regiones Andina y Pacífico, y fortaleciendo competencias pedagógicas en contextos vulnerables.



- +7000 personas en convocatoria
- +3000 personas en proceso de formación
- +2000 instituciones educativas
- 3 macrorregiones
- 14 departamentos
- 442 municipios
- 230 tutores y profesionales pedagógicos
- 24 personas en el equipo base
- 4 estrategias de acompañamiento
 - Formación en sesiones presenciales
 - 4 visitas in situ (12.000 vouchers)
 - Encuentro de pares
 - Tutorías de profundización
- Gestión documental para +3000 personas en proceso de formación



Educación



Trabajo



Ministerio de
Comercio, Industria
y Turismo

Impacto

Proyecto de educación continua “Tesos por el ambiente”

El proyecto "Tesos por el Ambiente" en sus dos ediciones realizadas con la Javeriana ha capacitado a 1,687 jóvenes en gestión y educación ambiental, promoviendo liderazgo y participación comunitaria, con un enfoque en el desarrollo sostenible en el Valle del Cauca. En el 2024 formará 649 Tesos adicionales.



Aprendimos a:

- **+4000 personas** en convocatoria
- **+2000 personas** certificadas
- **42 municipios** simultáneamente
- **18 a 32** tutores formados
- **+2000** Gestión logística
- **+6000 folios** de gestión documental para informes financieros

Impacto

Proyecto de consultoría “Cualificaciones Laborales para el Ministerio del Trabajo”

Este proyecto tiene como objetivo diseñar cualificaciones en 12 sectores priorizados: agricultura, construcción, manufactura, tecnología de la información, salud, energía, turismo, transporte, comercio, minería, finanzas y educación, y desarrollar programas de formación para el trabajo, mejorando la empleabilidad y calidad de la educación laboral en Colombia.



- 100 cualificaciones
- 35 habilitaciones curriculares



Trabajo

Impacto

Proyecto de consultoría “Formación en tecnologías 4.0 para la internacionalización empresarial”

Este proyecto busca proporcionar servicios de formación y consultoría en tecnologías 4.0 a empresas colombianas, con el objetivo de fortalecer sus capacidades de internacionalización.

Impactará el desarrollo económico al potenciar la competitividad global. Las temáticas abordadas incluyen programación, prototipado de software, ciberseguridad, inteligencia artificial, innovación + Design Thinking, Business Intelligence, marketing digital, blockchain, analítica de datos, e Internet de las cosas (IoT)



HECHOS Y DATOS DEL 2023 – 2024

Estos testimonios anticipados del 2024 son un trabajo en equipo, un logro de todos !

**Nuestro aporte por el MAGIS,
para cumplir nuestra Misión.**

¡ Felicitémonos !



Pontificia Universidad
JAVERIANA
Colombia

CONSTRUYAMOS JUNTOS NUESTRA *Universidad*



Breve informe
sobre los avances
de la Planeación
Conjunta
2025 – 2030



Pontificia Universidad
JAVERIANA
Colombia

RECORDANDO EL MODELO DE PLANEACIÓN INSTITUCIONAL

Propuesta metodológica

Insumos de contexto: Preferencias Apostólicas Universales, Memorial Padre Provincial, Discursos Posesión Rector.



Agosto – Septiembre – Octubre – Noviembre – Diciembre

RECORDANDO EL MODELO DE PLANEACIÓN INSTITUCIONAL

Modelo de Planeación Institucional PONTIFICIA UNIVERSIDAD JAVERIANA 2025-2030

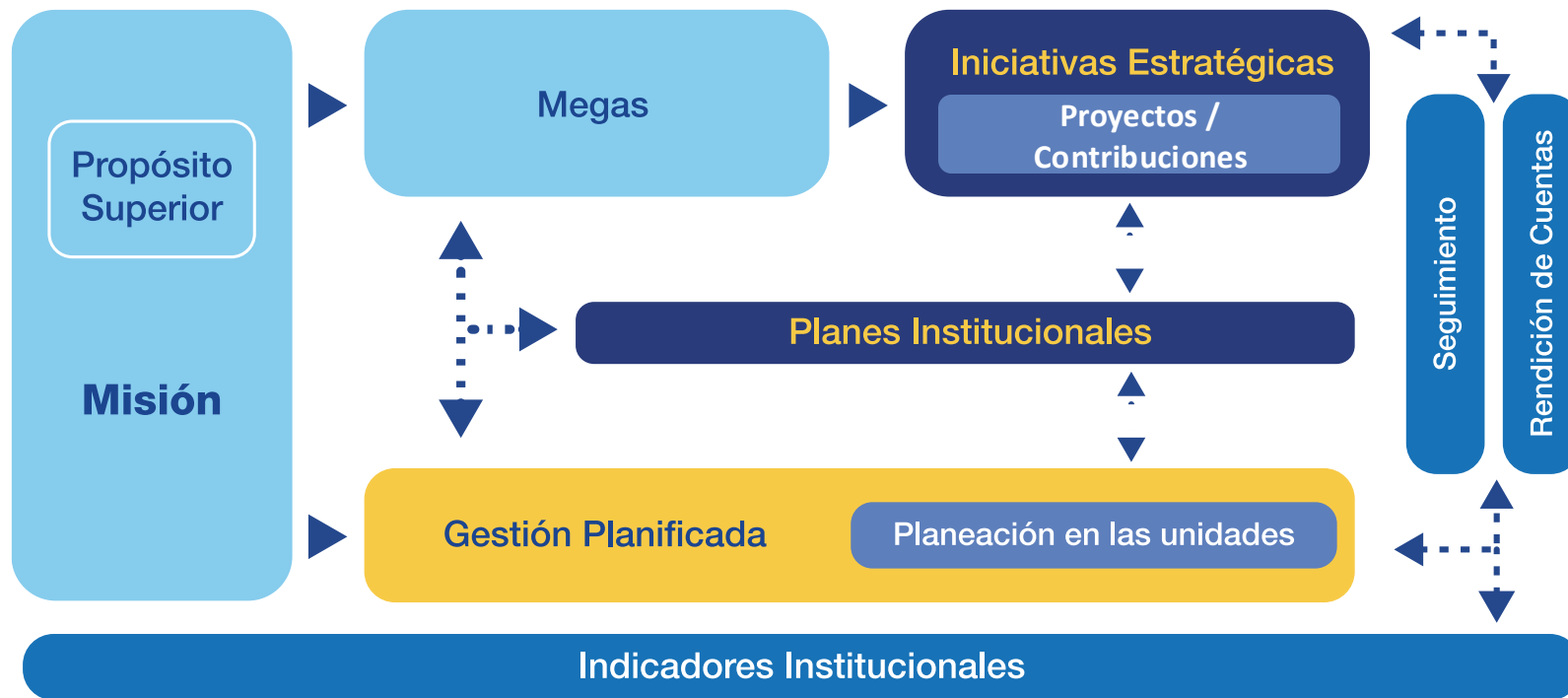

Premisas clave: Recursos disponibles, sensibilidad al entorno, diálogo permanente y decisiones claves

¿En qué vamos?

Valoración + Exploración

Focalizados primero en nosotros

Cada sede con sus comunidades educativas principalmente

● Agosto

Valoración de nuestras fortalezas y los desafíos que enfrentamos - una mirada desde nosotros y nuestras unidades

● Septiembre

Exploración del futuro: temas clave, tendencias, visión dinámica.



Pontificia Universidad
JAVERIANA
Colombia

¿En qué vamos?

Preguntas para valorar y explorar nuestro futuro

Discernimiento personal - ENCUESTA

- ¿Cómo te imaginas a la Javeriana en el 2030?
- ¿Cuáles son las fortalezas de la Javeriana que deben potencializarse?
- ¿Qué temas consideras relevantes y deberían ser el foco de trabajo de la Javeriana en los próximos cinco años?



Pontificia Universidad
JAVERIANA
Colombia

¿En qué vamos?

Preguntas para valorar y explorar nuestro futuro

Discernimiento en grupo - UNIDADES

- ¿Cuáles son las fortalezas o capacidades con que cuenta hoy la Unidad y que permitieron lo logros alcanzados durante los últimos años?
- ¿Cuáles son los aspectos críticos que amenazan las fortalezas adquiridas o las capacidades destacadas?
- ¿Qué temas considera relevantes, deberían ser el foco de trabajo, durante los próximos cinco años en la Universidad?



Pontificia Universidad
JAVERIANA
Colombia

¿En qué vamos? 2 grandes fortalezas que debemos mantener

Valoración → Fortalezas

¿Cuáles son nuestras fortalezas más **significativas**?

▶ **El equipo humano**

Conversemos: ¿Qué **pone en jaque** estas fortaleza?



Conversemos: ¿Qué **desafíos** tenemos para mantenerla?



Pontificia Universidad
JAVERIANA
Colombia

¿En qué vamos? 2 grandes fortalezas que debemos mantener

Valoración → Fortalezas

¿Cuáles son nuestras fortalezas más **significativas**?

▶ **La innovación**

¿Qué **pone en jaque** esta fortalezas?



¿Qué **desafíos** tenemos para mantenerla?



¿En qué vamos? 2 grandes fortalezas que debemos mantener

Evolución Indicador de Innovación Javeriana Cali (Innoquotient)			
Factores o Bloques:	2014	2024	Variación
Recursos	2,8	3,4	21,4%
Valores	3	3,7	23,3%
Procesos	2,6	3,2	23,1%
Comportamientos	2,9	3,3	13,8%
Éxito	2,8	3,4	21,4%
Clima	3	3,5	16,7%
Promedio Simple	2,85	3,42	19,9%



¿En qué vamos?

Exploración: según los estudiantes, estas son algunas fortalezas a mantener y potencializar

1. **Calidad académica**
2. **Bienestar estudiantil**
3. **Infraestructura**
4. **Investigación**
5. **Educación digital y desarrollo digital**
6. **Relación con el entorno**
7. **Programas académicos y carreras**



Pontificia Universidad
JAVERIANA
Colombia

¿En qué vamos?

Exploración → Según los estudiantes, estas son algunas de las características de la universidad soñada al 2030

- 1. Excelencia Académica**
- 2. Innovación Tecnológica e Infraestructura Moderna**
- 3. Inclusión, Diversidad y Bienestar Estudiantil**



Pontificia Universidad
JAVERIANA
Colombia

¿En qué vamos?

Exploración → Universidad soñada por los estudiantes al 2030

4. Reconocimiento Internacional y Movilidad Global

5. Sostenibilidad y Responsabilidad Ambiental

6. Interdisciplinariedad y Resolución de Problemas Globales

7. Identidad y valores jesuitas



Pontificia Universidad
JAVERIANA
Colombia



Pontificia Universidad
JAVERIANA
Colombia

¿Qué sigue?

VAMOS HACIA LA CONVERGENCIA Y EL TRABAJO CONJUNTO

- **Taller de co-creación** a partir de la propuesta de trabajo de los Centros de Innovación de ambas Sedes en Noviembre
- **¿Para qué y cómo son estos talleres?**
 - Participan miembros de los cuerpos colegiados de gobierno
 - Con todos los insumos aportados, este año deberíamos formular:
 - **Grandes prioridades** → Megas
 - **Grandes compromisos** → Propósito superior
 - **Grandes planes conjuntos** →
 - **Tiempo esperado:** Octubre – Diciembre



HIMNO JAVERIANO



Pontificia Universidad
JAVERIANA
Colombia





¡La camiseta la tenemos puesta!

#ÚNETEALPLAN



Pontificia Universidad
JAVERIANA
Colombia